Falla Dr. Olóriz
Arquebisbe Fabián i Fuero

LLIBRET 2016

AVAE
AUTOESCUELAS

ESTAMOS A TU LADO

TU PERMISO DE CONDUCIR EN
AUTOESCOLA
turia

DESDE 1981...
Llano de Zaidía, 20 • 46009 Valencia (Junto escuela oficial de idiomas)
TLF. 963 47 73 58 • MVL. 620 86 44 84
ae.turia@cnae.com

Falla Dr. Olóriz Arquebisbe Fabián i Fuero

LLIBRET 2016

El present llibret ha segut imprés
baix les normes ortogràfiques que
dicta la Real Acadèmia de Cultura Valenciana.

Sumari

LLIBRET 2016

Junta Directiva · 06
Saluda President · 07
Comissió Masculina · 08
Saluda Fallera Major · 10
Cort d'Honor · 11
Falla Gran · 16
Explicació Falla Gran · 17
Recompenses · 23
Saluda President Infantil · 27
Diver Directiva · 28
Comissió Masculina Infantil · 29
Saluda Fallera Major Infantil · 30
Cort d'Honor Infantil · 31
Falla Infantil · 34
Explicació Falla Infantil · 35
Recompenses Infantils · 39
Xarxes Socials · 40
VIII Setmana Cultural · 42
Programa Festejos · 46
Imatges per al Record · 48
Col·laboradors · 60
Reembossament · 61
Himne de la Falla · 62
Publicitat · 63

COMISSIO DE FALLA
DR. OLORIZ F. I FUERO
VALENCIA
1914
2014

Comissió Major

PRESIDENT
Álvaro De Moutas i Casanova

VICEPRESIDENT 1 – FESTEJOS
Borja Barco i Romero

VICEPRESIDENTA 2 – ECONÒMIQUES
Rosa Jordán i Castiñeira

VICEPRESIDENT 3 – PROTOCOL
Josep Molins i Fernández

VICEPRESIDENT 4 – INTERIOR
Nemesi Barco i Ahijado

SECRETARIA
Mª Josep Más i Colom

INFANTILS
DELEGADA
Raquel López i Coll

VOCALS
Raquel Bayarri i Almenar
Marisa Guillén i Veses
Eva Monleón i Crespo
Beatriu De Moutas i Casanova

ECONÒMIQUES
CONTADORA
Rosa Jordán i Castiñeira

TRESORER
Lluís Martínez i Herrero

FESTEJOS
VICEPRESIDENT
Borja Barco i Romero

VOCALS
Isidre Bayarri i Almenar
Rafel Guillot i Comeche
Daniel Raya i Zapata
Guillem Tomás i González
Miquel Pérez i Sánchez

PROTOCOL I RRPP
VICEPRESIDENT
Josep Molins i Fernández

VOCALS
Immaculada Ramón i Montesinos
Josep Lluís Raya i Ribes
Maria Rosa Francés i Tejedor

LOTERIES
Lluís Martínez i Herrero
Ampar Ferragut i Martín

COMISSIÓ FEMENINA
DELEGADA
Maria Rosa Francés i Tejedor

VOCALS
Cristina Zaragozá i Cortell
Lidia Zaragozá i Cortell
Jessica Blasco i Martínez

INTERIOR
VICEPRESIDENT
Nemesi Barco i Ahijado

JOVENTUT
DELEGADA
Carla Colprim i Martínez

VOCALS
Ampar Calomarde i García
Yhaiza Sánchez i Yudego
Maria Llopes i Sesé
Virgínia Llopes i Sesé
Raquel Andrés i Durbá
Beatriu Errando i Sáiz
Aitor Zarzoso i Alepuz
Àngel Mora i Camarasa
Joan Errando i Sáiz

MONUMENT
VOCALS
Ferrando Seguí i Monleón
Rafel Noverques i Martínez

TEATRE
DIRECTOR
Xavier Fernández i Costa

WEB, RRSS I SOCIAL MEDIA
Álvaro De Moutas i Casanova
Maria Rosa Francés i Tejedor
Josep Molins i Fernández
Eva Monleón i Crespo
Ampar Millán i Padilla

DELEGAT ESTENDART MAJOR
Jesús Martínez i Figuerola

DELEGAT ESTENDART INFANTIL
Víctor Mora i Camarasa

Saluda del President

Fallers, falleres, membres de la comissió, com a president d'esta gran falla, en el meu primer any, m'enorgulleix saludar-vos en el meu nom i en nom de tota la directiva. Encara que sone a tòpic vull donar les gràcies a la gent que ha fet possible tot el que anem a viure en aquestes dades tan especials. Vull agraïr a la meua directiva el grandíssim i boníssim treball fet per a gaudir d'unes falles espectaculars, el qual és el desig de tots.

Com de donar les gràcies va la cosa, vull agraïr a tota la comissió l'ajuda oferida i la confiança brindada, el suport i les ganes de fer falla. Gràcies als més propers, als que comprenen que no tinc tot el temps que m'agradaria per a d'ells. Gràcies a tota la gent ESPECIAL en la que puc i m'agrada COMPARTIR tot el que suposa aquest somni.

Doctor Olóriz sempre ha viscut actes molt especials, però la història ens ha ensenyat que any darrere any tota la màgia que envolta a la nostra falla fa que tots els actes superen el que pareixia insuperable, per això vull desitjar a Gloria com a Fallera Major, Irene com a Fallera Major Infantil i Sergio com a President Infantil que tinguen unes falles inoblidables, gaudint en la seua gent, en els seus fallers, en tota la gent que s'acoste al barri de Marxalenes a contemplar les nostres falles, les nostres llums, les nostres festes, en resum... La nostra màgia, la màgia d'Olóriz.

Finalment, les últimes paraules van dedicades a tu, faller, fallera, gaudeix cada dia d'estes falles en la mateixa il·lusió que tenim nosaltres de que així siga.

Bones Falles 2016,

Vixca Olóriz!

Álvaro
De Moutas i Casanova
PRESIDENT 2016

PRESIDENT
Àlvaro De Moutas i Casanova
BUNYOL D'OR

Andreu Adelantado i Mateo

Carles Alambra i Giner
BUNYOL D'OR

Manel Alambra i Jurado
BUNYOL D'OR AB FULLES DE LLORER

Joan Ignaci Alfonso i Gracia
BUNYOL D'OR AB FULLES DE LLORER I BRILLANTS

Antoni Aliaga i Chovi
BUNYOL D'OR

Isauro Aljaro Baixauli

Raül Altalaguerri i González

Vicent Miquel Andrés i Alcalá
BUNYOL D'OR

Carles Joaquim Arnáiz i Gironés
BUNYOL D'OR AB FULLES DE LLORER I BRILLANTS

Ricart Arnáiz i Gironés
BUNYOL D'OR AB FULLES DE LLORER I BRILLIANTS

Ricart Arnáiz i Granero

Davit Badia i Sanchez

Josep Antoni Báguena i Roig
BUNYOL D'OR

Nemesi Barco i Ahijado
BUNYOL D'OR AB FULLES DE LLORER

Borja Barco i Romero
BUNYOL D'OR

Joan Bartual i Capilla
BUNYOL D'OR AB FULLES DE LLORER

Isidre Bayarri i Almenar
BUNYOL D'OR

Antoni Bayarri i Muñoz

Isidre Bayarri i Muñoz
BUNYOL D'OR AB FULLES DE LLORER I BRILLANTS

Albert Berenguer i Jofresa
BUNYOL D'OR

Rubén Blasco i Barrachina

Josep Lluís Bonora i Belenguer
BUNYOL D'OR AB FULLES DE LLORER I BRILLANTS

Josep Mª Bordanova i Bermell
BUNYOL D'OR AB FULLES DE LLORER I BRILLANTS

Francesc Bordanova i Serra
BUNYOL D'OR

Antoni Calomarde i Gómez
BUNYOL D'OR AB FULLES DE LLORER

Antoni Carbonell i Serna

Antoni Castelló i González
BUNYOL D'OR

Josep Ramon Castelló i Ripollés
BUNYOL D'OR AB FULLES DE LLORER

Fidel Catalá i Ferrer
BUNYOL D'OR AB FULLES DE LLORER

Miquel Cebriá i Donat

Juli Chacón i Del Yelmo
BUNYOL D'OR

Benet Chacón i Pulido
BUNYOL D'OR AB FULLES DE LLORER I BRILLANTS

Pere Collado i Amat
BUNYOL D'OR AB FULLES DE LLORER I BRILLANTS

Ignasi Colprim i Martínez

Ferrando De la Cruz i San Miguel
BUNYOL D'OR AB FULLES DE LLORER

Francesc Josep Egea i Monzó
BUNYOL D'OR

Joan Errando i Sáiz
BUNYOL D'OR

Miquel Esteban i Bronchal
BUNYOL D'OR AB FULLES DE LLORER

Joan Manuel Esteve i Soler
BUNYOL D'ARGENT

Xavier Fabregat i Carrasco
BUNYOL D'OR AB FULLES DE LLORER I BRILLIANTS

Josep Lluís Fernández i Aguado

Xavier Fernández i Costa
BUNYOL D'OR AB FULLES DE LLORER I BRILLANTS

Joan Ramon Fernández i Demets
BUNYOL D'OR AB FULLES DE LLORER

Josep Ramon Fernández i San Miguel
BUNYOL D'OR AB FULLES DE LLORER I BRILLANTS

Xavier Fernández i Temes

Frederic Ferrer i García
BUNYOL D'OR AB FULLES DE LLORER

Francesc Francés i González
BUNYOL D'OR

Josep Lluís Galve i Castillo
BUNYOL D'OR AB FULLES DE LLORER I BRILLANTS

Ignasi García i Ferragut
BUNYOL D'OR

Ricart García i Mateo
BUNYOL D'OR AB FULLES DE LLORER I BRILLANTS

Ignasi García i Ruiz

Josep García i Sierra
BUNYOL D'OR AB FULLES DE LLORER I BRILLANTS

Ricart Gil i Rodríguez
BUNYOL D'ARGENT

Miquel Àngel Giménez i Jordá
BUNYOL D'OR

Antoni Giménez i Pedrón
BUNYOL D'OR

Josep Ricart Gimeno i Albalat
BUNYOL D'OR AB FULLES DE LLORER I BRILLANTS

Davit Gimeno i Cervera

Joan Gimeno i Pérez
BUNYOL D'OR AB FULLES DE LLORER

Enric Giner i Roca
BUNYOL D'OR AB FULLES DE LLORER I BRILLANTS

Joan Miquel Gómez i Benítez
BUNYOL D'OR

Josep Miquel González i Soria
BUNYOL D'ARGENT

Josep Guillén i García
BUNYOL D'OR AB FULLES DE LLORER I BRILLIANTS

Manel Guillén i García

Rafel Guillot i Comeche
BUNYOL D'OR

Albert Gutiérrez i Salvador
BUNYOL D'OR

Josep Ramón Hernández i Abellán
BUNYOL D'OR

Carles Hernández i Herrero

Germá Hernández i Llorens

Sergi Ibáñez i Alonso

Joan Vicent Inglés i Llistó

Jordi Iranzo i Bas

09 Comissió Masculina

Jordi Jiménez i Alonso
BUNYOL D'OR

Aleixandre Enric Juan i Vives

Àlvar Lara i Cardo

Miquel Llopes i Herrero
BUNYOL D'OR

Pau Lluesma i Palop

Rafel López i Francés
BUNYOL D'OR

Jaume López i Salvador

Vicent Xavier Lorente i Ramón

Josep Lozano i Moreno

Òscar Madrid i Pagán

Rafel Marí i Gimeno
BUNYOL D'OR

Rafel Marín i Trujillo
BUNYOL D'OR AB FULLES DE LLORER

Jesús Martínez i Figuerola
BUNYOL D'OR

Lluís Martínez i Herrero
BUNYOL D'OR

Josep Martínez i Laparra
BUNYOL D'OR

Josep Vicent Martínez i Pastor
BUNYOL D'OR

Miquel Martínez i Soriano
BUNYOL D'OR

Joan Francesc Marugán i García
BUNYOL D'ARGENT

Vicent Lluís Más i Colom
BUNYOL D'OR AB FULLES DE LLORER I BRILLANTS

Ferrando Mascarós i Bernabé
BUNYOL D'OR AB FULLES DE LLORER

Davit Mascarós i Ibañez

Manel Mateo i Gisbert
BUNYOL D'OR AB FULLES DE LLORER I BRILLANTS

Josep Manel Mateu i Gimeno

Josep Maria Millán i Sanchís
BUNYOL D'OR AB FULLES DE LLORER

Guillem Miñana i Simó

Josep Mir i Cuñat
BUNYOL D'OR AB FULLES DE LLORER I BRILLANTS

Eduart Molina i Alonso
BUNYOL D'OR

Francesc Xavier Molina i Alonso
BUNYOL D'OR AB FULLES DE LLORER

Francesc Molina i Marco
BUNYOL D'OR AB FULLES DE LLORER I BRILLANTS

Josep Molins i Fernández
BUNYOL D'OR AB FULLES DE LLORER I BRILLIANTS

Josep Monleón i Igual

Àngel Mora i Camarasa
BUNYOL D'ARGENT

Àngel Mora i González
BUNYOL D'OR AB FULLES DE LLORER

Joan Moreno i González
BUNYOL D'OR

Leandre Moya i Penalva

Josep Antoni Muñoz i Navarro

Pere Navarro i Plaza
BUNYOL D'OR AB FULLES DE LLORER

Rafel Noverques i Martínez
BUNYOL D'OR AB FULLES DE LLORER I BRILLANTS

Davit Ojeda i Amorós
BUNYOL D'ARGENT

Francesc Ojeda i Chinchilla
BUNYOL D'OR AB FULLES DE LLORER

Lluís Joan Olmedo i Martínez
BUNYOL D'OR

Francesc Orgaz i Caballero

Víctor Palanca i Ibáñez

Jordi Palanca i Marqués
BUNYOL D'OR AB FULLES DE LLORER I BRILLANTS

Josep Francesc Palanca i Marqués
BUNYOL D'OR AB FULLES DE LLORER I BRILLANTS

Didac Palau i Gómez

Pere Josep Pastor i Peñalver
BUNYOL D'OR AB FULLES DE LLORER I BRILLANTS

Mario Pérez i Dobón
BUNYOL D'OR AB FULLES DE LLORER

Mario Pérez i Garrido
BUNYOL D'OR

Miquel Pérez i Sánchez
BUNYOL D'ARGENT

Raül Puerto i Serrano
BUNYOL D'OR

Ismael Quintana i Gómez

Rafel Raigón i Mora
BUNYOL D'ARGENT

Josep Lluís Rausell i Castro
BUNYOL D'OR AB FULLES DE LLORER I BRILLANTS

Josep Lluís Raya i Ribes
BUNYOL D'OR AB FULLES DE LLORER I BRILLANTS

Antoni Raya i Zapata
BUNYOL D'OR AB FULLES DE LLORER

Daniel Raya i Zapata
BUNYOL D'OR

Jordi Roig i Ilario
BUNYOL D'OR

Josep Sáez i Plá
BUNYOL D'ARGENT

Albert Sánchez i Moya

Artur Sánchez i Santos
BUNYOL D'OR AB FULLES DE LLORER

Sergi Martí Sánchez i Velázquez

Ferrando Seguí i Ferrando
BUNYOL D'OR AB FULLES DE LLORER I BRILLANTS

Ferrando Seguí i Monleón
BUNYOL D'OR AB FULLES DE LLORER I BRILLANTS

Ferrando Serguenet i Sahuquillo

Ferrando Soriano i Arroyo

Josep Francesc Soriano i Hernández
BUNYOL D'OR AB FULLES DE LLORER

Xavier Tévar i Gadea
BUNYOL D'OR

Guillem Tomás i Gonzalez

Orlando Zaragoza i Boscá
BUNYOL D'OR AB FULLES DE LLORER I BRILLANTS

Aitor Zarzoso i Alepuz
BUNYOL D'ARGENT

Manel Zarzoso i Bolumar
BUNYOL D'OR AB FULLES DE LLORER

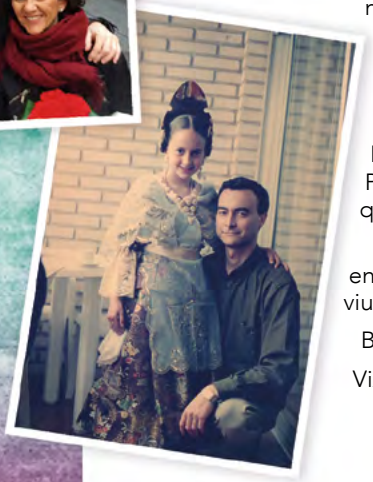

Dins de l'orgull i l'emoció que segueix invaint-me per ser en l'any 2016 fallera major, vull saludar a tota la comissió i a tot el barri de Marxalenes.

No només vull saludar, sinò també es una invitació a gaudir d'unes falles inoblidables, unes falles en les que el bon rotllo, les bones intencions, la festa, la germanor i el fervor als nostres actes especials siguen més que mai sant i senya d'Olóriz.

Encara que sone a tòpic vull donar les gràcies a la gent que ha fet possible el meu somni. Gràcies també a la meua família, amics i amigues i a la meua parella, per estar sempre al meu costat. Vull agraïr a la directiva el treball fet i l'esforç per a tenir unes falles perfectes, el qual es el desig i somni de tots.

Gràcies també a tota la comissió, per una volta mes, estar al meu costat, vivint amb mi un a un tots els actes que fan més gran si cap ser Fallera Major de Doctor Olóriz. Gràcies als mes propers, als que comprenen que enguany me dec a la falla, per representar-la com es mereix, per no baixarla del lloc que ocupa com una de les més grans falles de València.

Vull desitjar també als meus companys de viatge: Irene, la meua Fallera Major Infantil, Sergio, el meu Presi Infantil i Álvaro, el meu Presi, que tinguen unes falles inoblidables.

Que començen les falles 2016, que en Olóriz... Ja estem preparats per a viure-las com nosaltres sabem.

Bones Falles 2016,

Vixca Olóriz!

Glòria Ferreres i Díaz
Fallera Major 2016

11 Cort d'Honor

Maite Aceituno i Moscardó
BUNYOL D'ARGENT

Teresa Aguilar i Benedito
BUNYOL D'ARGENT

Estela Aguilar i Olivares

Maribel Alcántara i Fuentes
BUNYOL D'ARGENT

Beatriu Alepuz i Aiza
BUNYOL D'OR AB FULLES DE LLORER I BRILLANTS

Mercé Almenar i Ferri
BUNYOL D'OR AB FULLES DE LLORER

Mª del Carme Alonso i Rocatí
BUNYOL D'OR AB FULLES DE LLORER

Jessica Amorós i Flores
BUNYOL D'OR

Anna Mª Amorós i Serena
BUNYOL D'OR AB FULLES DE LLORER

Raquel Andrés i Durbá

Marta Arnáiz i Martínez

Anna Blanco i Mañes

Empar Barrachina i Cabañero
BUNYOL D'OR AB FULLES DE LLORER

Empar Barrachina i Cuevas
BUNYOL D'OR AB FULLES DE LLORER I BRILLANTS

Raquel Bayarri i Almenar

Mireia Bazaga i Veintimilla
BUNYOL D'OR

Susanna Becerra i Castro
BUNYOL D'OR AB FULLES DE LLORER

Concepció Belenguer i Plá
BUNYOL D'OR

Ampar Bermell i Román
BUNYOL D'OR AB FULLES DE LLORER I BRILLANTS

Jessica Blasco i Martínez

Carla Bordanova i Damicio

Claudia Bordanova i Trujillo

Úrsula Bordanova i Trujillo

Cristina Bru i Costa
BUNYOL D'OR AB FULLES DE LLORER

Gemma Bru i Costa
BUNYOL D'OR AB FULLES DE LLORER I BRILLANTS

Anna Mª Cabello i Sánchez
BUNYOL D'OR AB FULLES DE LLORER

Mª Ampar Calomarde i García
BUNYOL D'ARGENT

Sandra Calvé i Morales
BUNYOL D'OR

Cristina Campos i Fernández

Mª del Carme Casas i Pallarés
BUNYOL D'OR AB FULLES DE LLORER I BRILLANTS

Cristina Catalá i Fernández
BUNYOL D'OR AB FULLES DE LLORER I BRILLANTS

Ampar Catalá i Ferrer
BUNYOL D'OR AB FULLES DE LLORER I BRILLANTS

Victòria Eugènia Catalá i Ferrer
BUNYOL D'OR

Carla Catalá i Sebastiá

Anna Cervera i Terráez
BUNYOL D'OR AB FULLES DE LLORER

Minerva Chacón i del Yelmo
BUNYOL D'OR AB FULLES DE LLORER I BRILLANTS

Verònica Chacón i del Yelmo
BUNYOL D'OR AB FULLES DE LLORER

Ampar Coll i Crespo
BUNYOL D'OR AB FULLES DE LLORER I BRILLANTS

Mª Josep Coll i Crespo
BUNYOL D'OR AB FULLES DE LLORER I BRILLANTS

Carla Colprim i Martínez
BUNYOL D'ARGENT

Ampar Comeche i Llorens
BUNYOL D'OR AB FULLES DE LLORER I BRILLANTS

Cristina Cortell i Barjola
BUNYOL D'OR AB FULLES DE LLORER

Jeannette Cortés i Rodríguez
BUNYOL D'OR

Mª Trinitat Crespo i Camps

Gabriela Natacha Dearriba i Castaño

Carla De la Cruz i Esteban

Mª Carme Del Río i Cánovas

Beatriu De Moutas i Casanova

Maria Del Yelmo i Saguar
BUNYOL D'OR AB FULLES DE LLORER I BRILLANTS

Mª del Carme Durbá i Lladró
BUNYOL D'OR

Beatriu Errando i Sáiz
BUNYOL D'ARGENT

Blanca Rosa Esteban i Pascual
BUNYOL D'OR AB FULLES DE LLORER

Mª Creu Esteban i Triviño
BUNYOL D'OR AB FULLES DE LLORER I BRILLANTS

Marina Esteve i Martínez

Aitana Expósito i Bordanova

Llúcia Expósito i Luque

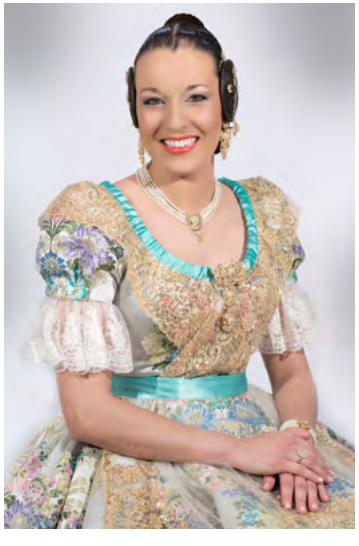

Vanessa López i Coll
Fallera Major 2015

Adela Isabel Fabregat i Carrasco
BUNYOL D'OR AB FULLES DE LLORER I BRILLANTS

Cristina Fernández i Nicolau

Mª Desamparats Fernández i Pelufo
BUNYOL D'OR

Anna Mª Fernández i Temes

Ampar Ferragut i Martín
BUNYOL D'OR AB FULLES DE LLORER

Mª del Carme Fortea i Raga
BUNYOL D'ARGENT

Rosa Mª Francés i Tejedor
BUNYOL D'OR

Blanca Gemma Gamborino i Pérez
BUNYOL D'OR AB FULLES DE LLORER I BRILLANTS

Mª Josep García i Gimeno

Ampar García i Larios

Maribel García i Mateo
BUNYOL D'OR AB FULLES DE LLORER I BRILLANTS

Encarna García i Pardo
BUNYOL D'OR AB FULLES DE LLORER

Cristina García i Vila

Saturia Garrido i Anguita
BUNYOL D'OR AB FULLES DE LLORER

Paula Giménez i Aceituno

Mª Rosa Gimeno i Albalat

Raquel Giner i Ortíz
BUNYOL D'OR AB FULLES DE LLORER

Delfina Giner i Roca
BUNYOL D'OR AB FULLES DE LLORER I BRILLANTS

Ampar Gisbert i Meléndez
BUNYOL D'OR AB FULLES DE LLORER I BRILLANTS

Paula Gómez i Catalá
BUNYOL D'ARGENT

Claudia Gómez i Catalá

Ampar Gómez i Puchalt
BUNYOL D'ARGENT

Vanessa González i Gutiérrez
BUNYOL D'ARGENT

Francesca Granero i Samper
BUNYOL D'OR AB FULLES DE LLORER

Paula Guijarro i Plá

Maria Guillén i Salvador

Mª Lluisa Guillén i Veses
BUNYOL D'OR

Esther Guillot i Comeche
BUNYOL D'OR AB FULLES DE LLORER

Noemi Hernández i Muñoz

Sandra Hernández i Muñoz
BUNYOL D'OR

Isabel Herrero i Bea
BUNYOL D'OR

Anna Herreros i Rueda
BUNYOL D'OR

Vanessa Hidalgo i Jiménez

Mª Trinitat Higón i García
BUNYOL D'OR AB FULLES DE LLORER

Cristina Ibáñez i García
BUNYOL D'OR

Mª Dolors Ibáñez i Zurriaga
BUNYOL D'OR

Beatriu Izquierdo i Gómez
BUNYOL D'OR

Elisa Maria Izquierdo i Luzón
BUNYOL D'OR AB FULLES DE LLORER

Rosa Mª Jordán i Castiñeira
BUNYOL D'OR

Sílvia Juan i Malmierca

Beatriu Larios i Blat

Jasmine Lisart i Fernández
BUNYOL D'OR

Maria Llopes i Sesé

Virginia Llopes i Sesé

Raquel López i Coll
BUNYOL D'OR

Vanessa López i Coll
BUNYOL D'OR AB FULLES DE LLORER

Assunció López i Francés
BUNYOL D'OR AB FULLES DE LLORER

Clara López i Francés
BUNYOL D'OR AB FULLES DE LLORER

Lourdes López i Francés
BUNYOL D'OR

Lorena López i Pérez

Núria López i Pinar
BUNYOL D'OR

Mª Dolors López i Soria
BUNYOL D'OR

Sandra Machancoses i Ferrandiz
BUNYOL D'OR AB FULLES DE LLORER

Rosa Mª Macián i Gimeno
BUNYOL D'OR

Laura Máñez i Dueñas
BUNYOL D'OR

Rocio Marí i Lérida
BUNYOL D'OR AB FULLES DE LLORER

Francesca Marqués i Tamarit
BUNYOL D'OR AB FULLES DE LLORER I BRILLANTS

Dolors Martí i Carbonell
BUNYOL D'OR AB FULLES DE LLORER

Júlia Martí i Igual
BUNYOL D'OR AB FULLES DE LLORER I BRILLANTS

Susanna Martinavarro i Moliner
BUNYOL D'OR

Sandra Martínez i Faubel

Mª Carme Martínez i Fernández
BUNYOL D'OR

Encarna Martínez i López
BUNYOL D'OR AB FULLES DE LLORER

Lara Martínez i Martínez

Beatriu Martínez i Pistón
BUNYOL D'ARGENT

Sònia Martínez i Sánchez
BUNYOL D'OR AB FULLES DE LLORER

Toia Martínez i Soler
BUNYOL D'OR AB FULLES DE LLORER I BRILLANTS

Elena Marugán i Fortea

Verònica Marugán i Fortea

Mª Josep Mas i Colom
BUNYOL D'OR AB FULLES DE LLORER I BRILLANTS

Miriam Mascarós i Ibáñez
BUNYOL D'OR

Ampar Millán i Padilla
BUNYOL D'OR AB FULLES DE LLORER

Carme Mir i Colom
BUNYOL D'OR

Elena Mir i Colom
BUNYOL D'OR

Maria Mir i Pastor
BUNYOL D'OR AB FULLES DE LLORER

Mª Carme Molina i Alonso
BUNYOL D'OR AB FULLES DE LLORER I BRILLANTS

13 Cort d'Honor

Roser Molina i Carrión
BUNYOL D'OR AB FULLES DE LLORER

Vicenta Moliner i Ibáñez
BUNYOL D'OR AB FULLES DE LLORER

Vanessa Monfort i Collado
BUNYOL D'OR

Eva Monleón i Crespo
BUNYOL D'OR

Carme Monleón i Soriano
BUNYOL D'OR AB FULLES DE LLORER

Beatriu Moreno i Molina
BUNYOL D'OR

Lorena Moya i Fuentes
BUNYOL D'OR

Maite Muñoz i García
BUNYOL D'ARGENT

Dolors Muñoz i González
BUNYOL D'OR AB FULLES DE LLORER I BRILLANTS

Flora Muñoz i Martinez
BUNYOL D'OR

Dolors Muñoz i González
BUNYOL D'OR AB FULLES DE LLORER I BRILLANTS

Carla Navalón i Pérez

Rosana Navarro i Plaza
BUNYOL D'OR AB FULLES DE LLORER

Alexandra Ojeda i Amorós
BUNYOL D'OR

Ampar Ortiz i Domingo
BUNYOL D'OR AB FULLES DE LLORER I BRILLANTS

Ampar Padilla i Martí
BUNYOL D'OR AB FULLES DE LLORER

Elena Pascual i Climent

Rosa Pascual i García
BUNYOL D'OR

Anna Isabel Pascual i Lechuga
BUNYOL D'OR

Alma Pascual i Lence
BUNYOL D'ARGENT

Belén Pascual i Lence
BUNYOL D'OR

Cristina Pascual i Molina
BUNYOL D'OR AB FULLES DE LLORER

Josefina Pastor i Peñalver
BUNYOL D'OR AB FULLES DE LLORER I BRILLANTS

Llúcia Peña i Martínez
BUNYOL D'OR AB FULLES DE LLORER

Carolina Pérez i Carbó
BUNYOL D'OR

Mª Carme Pérez i Martí
BUNYOL D'OR AB FULLES DE LLORER I BRILLANTS

Mª Ampar Piera i Ballesteros
BUNYOL D'OR

Immaculada Ramón i Montesinos
BUNYOL D'OR AB FULLES DE LLORER I BRILLANTS

Júlia Rausell i Martí
BUNYOL D'OR AB FULLES DE LLORER

Mª Josep Rausell i Martí
BUNYOL D'OR AB FULLES DE LLORER

Susanna Raya i Zapata
BUNYOL D'OR AB FULLES DE LLORER

Sofia De Fàtima Recuenco i Pajares

Sílvia Requena i Cloquell
BUNYOL D'OR

Mª Jesús Rodrigo i Martínez

Ampar Romero i Tarazona
BUNYOL D'OR AB FULLES DE LLORER I BRILLANTS

Mercé Romero i Tarazona
BUNYOL D'OR AB FULLES DE LLORER I BRILLANTS

Xelo Rueda i Chamorro
BUNYOL D'OR

Adoració Ruiz i Cascant
BUNYOL D'OR AB FULLES DE LLORER

Ampar Sáez i Gómez
BUNYOL D'ARGENT

Beatriu Saiz i Penalva
BUNYOL D'OR AB FULLES DE LLORER I BRILLANTS

Conxa Salvador i Medina
BUNYOL D'OR AB FULLES DE LLORER I BRILLANTS

Iaiza Sánchez i Yudego
BUNYOL D'ARGENT

Andrea Sanleón i Moragón

Carla Sanleón i Moragón

Paula Santamaría i Roselló
BUNYOL D'OR

Carolina Sanz i Pascual
BUNYOL D'OR

Francesca Sebastiá i Ferrero
BUNYOL D'OR AB FULLES DE LLORER

Carme Seguí i Monleón
BUNYOL D'OR AB FULLES DE LLORER

Virgína Seguí i Monleón
BUNYOL D'OR AB FULLES DE LLORER

Esperança Sendra i Alonso
BUNYOL D'OR AB FULLES DE LLORER

Anais Serneguet i Muñoz

Ampar Sesé i López
BUNYOL D'OR

Immaculada Silvestre i Barreda

Marisa Soriano i Molinero
BUNYOL D'OR AB FULLES DE LLORER

Rosa Mª Tejedor i Muñoz
BUNYOL D'OR

Natàlia Tévar i Yudego

Gemma Tomeo i Caballero

Isabel Trujillo i Sánchez
BUNYOL D'OR AB FULLES DE LLORER

Marta Valiente i Sánchez

Paula Vañó i Montava

Virgínia Vivó i Verdejo

Mª Àngels Yudego i Cañadas
BUNYOL D'OR AB FULLES DE LLORER

Mª del Mar Yudego i Cañadas
BUNYOL D'OR

Fina Zapata i Arlandis
BUNYOL D'OR AB FULLES DE LLORER I BRILLANTS

Cristina Zaragozá i Cortell
BUNYOL D'OR

Lídia Zaragozá i Cortell

Glòria Ferreres i Díaz

Fallera Major 2016

La glòria del teu nom feliç s'escampa
per tot el veïnat que viu la festa
que en març fa de Valéncia sa conquesta
dorant-la d'esplendor de sana estampa.

Hui vens, Glòria, a ser tu la digna rampa
que conduïx al tro on es manifesta
que per ta gran bellea vius la gesta
de ser Regina autèntica i sens trampa.

Per dolça, per simpàtica i bonica,
per ser del ric verger la flor més rica
que ofrena el seu aroma pur i net

en eixa barriada tan fallera,
de valenciana gent marjalenera,
que en tu té el seu tesor en tot el dret.

Rafael Melià i Castelló
Membre del Casal Bernat i Baldoví.

Falla Gran 16

El Rei dels Bufons

CARLOS CARSÍ

"EL REI DELS BUFONS"
(De lladres i estafadors)

per Rafael Melià i Castelló
Membre del Casal Bernat i Baldoví.

HUI LES MODES HAN CANVIAT UNA GRAN BARBARITAT.
L'ofici del bufó nos rememora
aquell temps conegut per l'Edat Mija,
on feren riure a tots, fora qui fora,
parlant sobre la figa i la salchicha.

(En aquell temps a tot tenien dret,
puix no existia encara un tal Fuset.)

En fer relats replets de la verdura
que tanca el sentiment de lo sexual,
el bufó se llançava a l'aventura
i l'èxit que obtenia era bestial.

(Que ya l'humà esclafia encés en flames
en tocar els assunts d'entre les cames.)

En tal de fer que el rei feliç riguera,
usaven de la gràcia en grau festiu,
i rara era la nit en que no es vera
a un bon bufó parlar d'assunts del p...eu.

(En tal de dir bovades, si el rei ria,
segur que al sendemà encara viuria.)

Figures com la dita es produïren
a lo llarc de l'història com se sap,
i en cada lloc del món se succeïren,
encara que es jugaren molts el cap.

(Perque si la gracieta no agradava,
el bochí, en bon astral, els se'l tallava.)

No cal recordar ara fent la llista
dels molts decapitats per mals bufons,
que a voltes, i per no gojar de vista,
la pota van clavar en ocasions.

(Judit li'l va tallar a l'Holofernes
quan este li buscà gràcies internes.)

I aquell que batejava en el Jordan
se va quedar un dia sense alé,
després de que ballara un bell cancan
la filla de l'ingrata Salomé.

(Que Herodias fon tant lo que el calfà,
que Herodes el seu cap li regalà.)

Parlar, puix, dels bufons, nos diu també
que molts se'n van passar buscant rialles,
i puc assegurar-vos, done fe,
que abunden en freqüència entre les falles.

(I és que lo cert és que els existixen
¡ausades que nos foten en quant ixen!)

La falla que l'artiste ens ha plantat
nos parla d'un grapat de bufonades
que es troben en la nostra actualitat
i són, com vore pots, faves contades.

(Puix mires per on mires les voràs,
¡i ausades que te tocaran el nas!)

La moda va girant i mai se para,
i, clar, aixina diuen que és normal
que allò que modern fora, no ho és ara,
ni tan sol de manera virtual.

(En canvi, referent al bufonisme,
es manté francament son modernisme.)

Bufons de calitat i de valia
han hagut sempre allà on podien traure,
per lo que clar se veu que hi han hui en dia
que practiquen molt be el verp "substraure".

(I al temps que fan que alguna gent es riga,
van recaptant igual que una formiga.)

Prepara't, puix, llector que me seguixes,
a vore bufonades de la moda
d'un hui que igual que yo també patixes
i que minvem per mig d'un ***whisky and soda.***

(I si ens fa falta més, veent la falla,
nos farem dos bons litros de cassalla.)

EL REMAT

Si mires el remat de nostra falla,
voràs plantant batalla
a un tipo en capell alt,
que és símbol de la gran bufoneria,
que es sol gastar hui en dia
en un món prou malalt.

Sobre un cavall artístic s'encamina
dispost a fer chichina
a qui davant se fique,
i com té gràcia innata la utilisa,
i causa esclat de ***risa***
en Lepe o en Ubrique.

Vullc dir que al ser el tio tan graciós,
ya és en el món famós
i ausades conegut.
De tal modo que és acceptat per llei
com, dels bufons, el rei,
i dit sens acritut.

Ell sempre està rient en totes bandes,
i fa que els cuchipandes
el creguen mameluc.
Pero com els fa riure i interessa,
seguix en eixa empresa
traent-li a tot bon suc.

Pero el cas és que uns atres que l'envegen,
per ser reis se maregen
i el volen destronar.
I obren de manera que retrone
per a alcançar el ***trone***
i així poder gojar.

La falla enguany nos parla d'eixe tema,
i es clava en el problema
que hi ha en la societat,
i, clar, en el llibret també es critica
l'assunt que nos complica
el viure en llibertat.

Perque, com se vorà, pronte et desveles
de que hi ha corrupteles
que n'ixen al segon.
pero, ¡recontrafotre i quina ***guasa***!,
ací en la nostra casa
n'hi ha més que en tot el món.

Valéncia ha segut past de tant de lladre,
que fent l'arqueig, no quadre,
puix me falta paper.
I el cas és que a mi em dona prou vergonya
saber que tal carronya
mereix molt be el femer.

I no, no és per a riure's eixe tema,
que a mi me deixa sema
la bona voluntat,
que volent ser model de tota Espanya,
de veres que me danya
semblant barbaritat.

I és cert que esta gentola ha delinquit,
mes hi ha un atre partit
que destacà també
per fer lo mateixet que els seus contraris,
obrant com uns corsaris
furtant-nos fins l'alé.

En fi, que el del remat que tant se riu,
de fer-ho té motiu,
veent tot lo que veu.
Que la nostra nació pareix Sodoma,
clavant-nos be una goma
que nos aplega al lleu.

(I si seguim rient de ses gracietes,
segur que se n'anem ¡a fer punyetes!)

HUI EN NOSTRA TELEVISIÓ
BUFONS POTS VORE...¡A GO-GO!

A sovint els canals de la tele
nos fan viure moments de rialla,
quan el tema que es veu en pantalla
nos recorda de sobra als bufons.
Puix resulta que hi ha personages
que amparant-se en sa efímera fama,
convertixen en circ un programa
pel que cobren, damunt, prou millons.

(I la gent que és, de vore'ls, devota,
no s'entera de que fa l'idiota.)

No cal dir, senyalant un per un,
tots aquells que en la ment tots tenim,
i que ausades a diari sofrim
escoltant i veent ses bovades.
Pero, clar, és precís que algun ixca
per sos mèrits a nostra palestra,
perque aguaiten a nostra finestra
oferint-nos subtils bufonades.

(Com el Lecquio, que el fa bona cosa
junt al Prat i a la "pija" Ana Rosa.)

Hi ha bufons que s'emporten la palma,
i destaquen de forma especial,
fent de màrtir, quan és un pardal
que provoca en l'audiència gran pena.
I hi ha uns atres, hòmens o femelles,
que es presenten de formes distintes,
no amagant el que són bones pintes
que nos donen per baix de l'esquena.

(Com algun periodiste porrito,
que respon quan el criden Torito.)

Entre Kikos, Belems i Karmeles,
Miles, Gemes i Jordis Xaviers,
hi ha que vore'ls complint sos papers,
ajudats per experta tramoya.
Puix els temes que entre ells desenrollen
cada dia damunt del plató,
són tan bons, que segons pense yo,
se fan dignes de rebre algun Goya.

(Usant sempre l'estil cridaner,
nos recorden a un gran galliner.)

Puix ni Lorca, si de nou naixquera,
inventar-se hui en dia podria
un nou drama de tanta valia
com fins hui Tele 5 ha oferit.
I la gent va engolint-se'ls en calma,
i se calfa davant lo que escolta,
i a l'igual que si fora al Travolta,
li entra febra el divendres de nit.

(Sí, ya sé que aquell era el dissabte,
mes no importa, que este també és apte.)

19 Explicació Falla Gran

Ya està be d'aguantar als pallassos
que se passen les hores ben mortes
discutint i tancant-se les portes
al gran dret de conviure tranquils.
I les ames de casa, esglayades
front els casos del Salva'm diari,
el programa més estrafalari
on actuen porritos a mils.

(Que s'apanyen usant de perfídia
per a fer que a sovint plore Lídia.)

La princesa del poble sospira
recordant als amors que tinguera,
i que hui són història que altera
lo normal de sa vida actual.
Quan lo cert és que ya la pobreta
ha tastat pimentons en salmorra
més que moltes, i això ningú ho borra
de la seua experiència carnal.

(Imagina't, llector, i valora
el saber de sa immensa bacora.)

I la pobra Karmele la mira
al mateix temps que aguaita la bava
per sa boca, envejant a la brava
el clamor que l'Esteban li dona.
Si el remei per ad ella passara
per obtindre un valiós eixarop,
de segur que se'l fea al galop,
procurant que la veren més mona.

(Més se sap que vestint-se de seda,
la que ho és... sempre mona se queda.)

EL BUFÓ MOSTRANT ESTÀ
QUE SE RIU DEL CIUTADÀ.

Robatoris, desfalcs, falsetats,
trampes vils i prevaricacions,
són l'harmònic conjunt dels bufons
que ens regalen en grans cantitats.

Si son pes, al que estem aveats,
ad ells causa unes grans diversions,
va sent hora de cridar "¡Cordons!
¡Pareixeu que estigau tots tarats!

Si ho esteu o no esteu, cosa és vostra,
pero vostra conducta demostra
una cosa que en dir-ho no em pare,

i que és, si gogeu de rialla,
com l'escena es demostra en la falla,
yo em ric hui... ¡de vostra p. mare!"

(I per deixar les coses ben claretes,
podeu anar-se'n tots...¡a fer punyetes!)

LA COMPETICIÓ TÉ UN PREU
PER A OBTINDRE UN BON TROFEU.

Ací contemplem l'eufòria
d'un grup de bufons de hui
que lluiten per un botí
que els té que dur a la glòria.
Tots desigen la victòria
que els durà al seu Parnàs,
quan un d'ells, si es dona el cas,
obtinga el nomenament
de rei, acontenyiment
que als demés els toca el nas.

Solcant els mars de l'intriga,
superant enormes ones,
veus a un grapat de persones
que pel cas fan lo que siga.
I per més que algú se riga,
observant tot lo que fan,
ells lluitant van alvançant
cap a l'anhelada meta,
i, si cal, tiren de beta
per darrere o per davant.

No vaig ara a descobrir
la moral d'esta gentola,
ni de cóm sa ment controla
la senda per on seguir.
Pero sí que vaig a dir
que eviten clavar la pata
d'una manera insensata,
sino que alvancen sens por
buscant l'anhelat tesor,
igual que ho fera un pirata.

A no ser que ells també ho siguen,
com a sovint ho demostren
sempre que davant se postren
per a que els demés se riguen.
I mes que en el poble lliguen
en época d'eleccions,
té el poble, després, raons
per a d'una forma fina,
allà on brama la tonyina
enviar a estos bufons.

Hi ha pirates d'eixa classe,
bufonejant de tal forma,
que usen sempre com a norma
allò que al poble traspasse.
Mes, en canvi, si repasse
en acabant sa conducta,
me deixa, com quan eructa
l'estòmec, el mal sabor
de que qui obra en eixe ardor...
...¡és un complet fill de ***pucta!***!

Puix hi han tants, que si volaren,
be sabeu qué passaria,
que el sol jamai es voria
ni per més que ho procuraren.
Els bufons de hui es declaren
meninfots de cap a peus,
i sent quasi tots ateus,
segons dicta el modernisme,
pecaria d'optimisme
fent-los de bona fe hereus.

Bufonejant s'han cregut
que nos poden conquistar,
pero potser que el bufar
no ens faça entrar per l'embut.
El valencià, que és sabut,
davant de ses pròpies tretes,
siguen d'esquerres o dretes,
d'Alcàcer, Messi o Ronaldo,
no els farà pujar el saldo
de ses polítiques metes.

En fi, dels bufons-pallassos,
no podem esperar més
que es riguen ells sols només
i que no ens toquen els nassos.
Que es lleven ya eixos disfrassos
de gent sana i agradable,
puix resulta detestable
la seua forma d'obrar,
i a la fi els hem d'enviar
...¡a tocar-li allò a Clark Gable!

(No sigues animalot,
que em referixc al bigot.)

TROBA EL YAYO UNA INDECÈNCIA
LA LLEI DE LA DEPENDÈNCIA

(Escena que recorda algun sainet,
pero que és veritat i no és secret.)

Este pobre yayo,
que veus que no calla,
al govern me'l fica
com ninot de falla.

Té l'edat propícia
de ser ajudat,
pero en l'oficina
es troba burlat.

Hi ha un funcionari
de sentit bufó,
que del yayo es burla
sense compassió.

-¿On va vosté, yayo?,
pregunta el graciós,
mentres que se menja,
no un entrepà... ¡dos!

-Home, ¿vol atendre'm,
que tinc molta pressa?
-Puix no en tinga tanta,
que no l'interessa.

-¿Me pot dir per qué?
-Yo li ho dic i és prou.
-¡Vaja una resposta!
-¿És que acàs li cou?

-Vosté ha de servir-me,
puix és son treball.
-Primer he de fer-me
una sopa d'all.

-¿A part dels ***bocates***?
Vosté menja massa.
I obrant d'eixa forma
yo crec que se'n passa.

- No vinga apurant-me
que hui estic fotut.
-¿I a mi qué me conta?
¡Toque's el canut!

-¿Parla de l'alcalde?
No sap lo que diu,
puix és molt gran falta
mostrar-se ofensiu.

-¡Qué vaig a parlar-li
d'eixe manresà!
Yo vinc a queixar-me
de lo mal que està

eixa llei absurda
de la Dependència,
que a mi res m'ajuda
i és una indecència.

Aixina que sàpia
que o m'ho solucionen
de forma com cal,
o si no, ¡que els donen!

-Me va a fer que em sente
fatal l'almorzar.
-Això es soluciona
¡anant a cag...!

-És vosté un ***'agüelo'***
sense educació.
-¿I vosté ne té?
Menja a mos redó.

¿Sap lo que li dic?
Que ya estic ben fart
L'administració
em causarà infart.

-Tal volta això fora
lo més apropiat
per poder combatre
sa alvançada edat,

puix s'acabaria
la seua pensió,
i feliç viuria
sens preocupació.

- És vosté un salvage.
-¿Qué no li ha fet gràcia?
L'he volgut fer riure
per sa pertinàcia.

-Riga's de sa tia,
si li dona igual,
que no estic 'pa' bromes,
¡tio carcamal!

-¡Home! el que fa riure
és vosté i a mi.
-¡Ves a fer punyetes,
retall de rossí!

(I el yayo se'n va encés en fòc i flama,
i el bufó-funcionari... es riu del drama!)

ALS QUE FAN "REALITY SHOWS"
ELS PUGEN, I PROU, ELS... SOUS.

Estan de moda hui en dia
uns programes porqueria
en caixa bova,
que per a pujar l'audiència,
fan que abunde la presència
de l'alcova.

Pero no en sentit estricte,
puix no existix cap edicte
que ho proclame,
sino que, com res perilla,
fan lo que fan on els pilla,
i yo brame.

Brame, sí, per eixe morro
que, passant-se-ho tot pel forro,
be s'emprenyen
en que el pobre espectador,
veent lo que fan sent calor,
quan ho ensenyen.

Dins de les tendes o fòra,
cap d'elles queda a la vora
de mostrar
allò que se cull en canya,
que el valencià tant s'afanya
per tastar.

El valencià...i el que siga,
que en vore a l'aire una...lliga,
pren apunt,
i si li fallen les piles,
es pren un got de Moriles,
¡i a l'assunt!

Ells també fan de les seues
en ses actituts hereues
de verdor,
i ya no és estrafalari
mostrar, si cal, el canari
ple d'ardor.

21 Explicació Falla Gran

Els ***realitys*** demostren
que els que concursen nos mostren
no dur faixa,
perque ya ningú hui evita
seguir avant quan s'excita
la part baixa.

I, ¡hala! ¡a tota virolla!
Formen una bona colla
sexual,
en la que a lo béstia aparten
i en mala bava descarten
lo immoral.

Cada programa es supera
en mostrar la porcatera
on els bufons,
pel seu modo vil de viure,
volent fer-nos a tots riure
¡per c...!

Avís: que ningú s'alele
front als bufons de la tele,
que be troten
per a fer riure en bovades
que moltes, moltes vegades...
...¡be que ens foten!

Per lo tant, fogiu a pressa
dels que de manera obsessa
abominable
són els bufons sicalíptics
en virus apocalíptics
del diable.

I és que en la Te Ve n'hi han tants
fent programes aberrants
pels cacaus,
que si no els tallem els passos,
seguiran tocant els nassos
als bambaus.

(Aixina que deixem ya a tals bufons,
i que es fiquen la chança en els... talons.)

HUI ELS PROFESSORS VALENCIANS SÓN BUFONS... ¡I DELS MÉS GRANS!

Fa molts anys que començaren
pels coleges a incrustar
unes falses ensenyances
que als menuts els fan mamar
sobre que si nostra llengua
prové d'una atra que dalt
del mapa físic d'Espanya
és la que se sol parlar.

Diuen, puix, que nostre idioma
és la filla natural
de l'atra, o siga, sa mare,
que la vol recuperar.
I els valencians verdaders,
els que ho són de pura sanc,
senten per dins de ses venes
una picor especial.

Esta idea prolifera
des de que uns mals bufons van
fent propaganda rastrera
que intenta pronte a arribar
a convertir el seu somi
dels pastiços catalans,
que és el més gran succeït
per a fer que a gust rigam.

Ací els trobem en la falla,
on els veem alliçonant
als menuts que tot ho engulen
i s'ho creuen a l'instant.
¡Quins pallassos més pallassos!
¡Vaja una forma d'obrar!
Mes lo cert és que el camí
van seguint avant i avant.

Ad alguns fan riure, és cert,
pero la gran veritat
és que als que amem nostra llengua,
més que riure...¡fan plorar!
Són bufons de via estreta
que des d'ara patiran
front als que al nostre idioma
defenen sense parar.

Ells, que facen els pallassos,
que nosatres, camí avant,
seguirem l'ortografia
que ensenya Lo Rat Penat.
Esta entitat centenària
que sempre va conrear
les glòries i tradicions
del gran poble valencià.

Pero, clar, com els que manen,
només saben que manar,
no volen moure ni un dit
per als bufons derrocar.
I com tot seguixca aixina,
serà just assegurar
que tan bufons seran uns
com els atres...¡qué caram!

Que si aquells fan riure a alguns,
a uns atres els fan plorar,
com als bons fills d'esta terra,
i això no es deu tolerar.
¿Bufons? ¿Pallassos? ¡Ausades
que nos estan castigant.
I nostre poble ya es troba
¡fart del circ que li han montat!

(I, mentrestant, l'Acadèmia
derramant pura pandèmia.)

NO NOS PROVOCA DELÍCIA VORE QUÉ FA LA JUSTÍCIA

La justícia en Espanya no és com calguera,
puix nos dona unes proves d'arrapa i fuig
quan se dicten sentències que no s'espera
el poble que, en sentir-les, s'ompli d'enuig.

(I encara que renegue i que es cabrege,
a la fi acabarà cridant al mege.)

Hi ha molts casos que et deixen sense el somriure,
perque no se castiga com deu de ser
al delinqüent, al lladre, al que sap viure
furtant allò que crega que és menester.
(Entre presunts, confessos i els imputats,
sí que estem els del poble ben arreglats.)

I si alguns, tart o pronte, la presó chafen,
no complixen la pena en lo establit,
perque acollint-se a normes llegals que agafen,
al poc d'entrar en ella... ¡va i ya han eixit!

(I hi ha qui sap buscar-se la dolça clau
d'allò que se nomena... ¡el tercer grau!)

D'eixa forma comproves que hi ha gentola
que se riu en ta cara de modo tal
que segur que t'afecta a la lleterola,
a la melsa, a la bufa i al recte anal.

(Puix veent lo que passa te desesperes,
i acabes en diarrètiques cagaleres.)

I en el riure que gasten diàfana es veu
la missió bufonera que algú els consigna,
i per més que li pregues justícia a Deu,
sa burla successiva molt més t'indigna.

(Pero no pots buscar-li millor remei,
perque se refugien dins de la llei.)

La qüestió és que se riuen tot lo que volen
perque saben de sobra que ixen guanyant,
puix a pesar de tindre gent que els controlen,
delinquint sense pausa ells van tirant.

(Van tirant molt més ràpits que ho fa una traca per a omplir-se, com penses, be la boljaca.)

Esta és atra manera de ***bufonar-se***
de la gent que sol riure ses gràcies mil,
i quan la pobra arriba a conte donar-se,
aprecia la burla d'un modo vil.

(I també ad eixa classe de vils bufons els envia a tocar-se a gust... els borlons.)

VALÉNCIA HUI HA CANVIAT PER L'ALCALDE QUE HAN POSAT.

Ha canviat la ciutat de tal forma
que ningú es conforma
en lo que ha canviat.
Com a eixemple trobem en aceres,
quan manco ho esperes,
a un destarifat.

U que va sobre una bicicleta,
camí d'una meta
que sol ell coneix,
i que si no t'apartes, t'arrea
en una cruea
que be no em pareix.

I damunt, si protestes i chilles,
ausades perilles
l'estat de salut,
perque aquell se riurà front ta cara,
si no és que s'encara
i et deixa fotut.

Els que gasten hui en dia eixos trastos
te fan dir *"¡Canastos!"*
pel grandiós esglai
que te donen quan passen fregant-te
i a voltes tocant-te
invadint ton espai.

Està clar que el carril mono-bici
representa a un vici
que nos té fregits,
que naixqué quan manava la Rita,
la que encara irrita
als atres partits.

El Ribó, quan prengué l'alcaldia,
digué en alegria
que allò estava be,
perque ad ell lo de la bicicleta
era cosa feta,
gastant-la també.

Per lo tant, no llevà les parades
on ben ordenades
esperen expostes,
puix aixina la gent que les vullga,
que arribe i que cullga
segons ses propostes.

És la causa de que hui no pugues
caminar, que et jugues
la vida a tothora,
perque vas per l'acera tranquil
i arriba un mandril
i et trau de la vora.

I damunt se te riu en la cara,
i ademés no es para
ni hi ha qui me'l pare
per a fer-te l'ajuda precisa;
i es mor de la ***risa***
el fill de sa mare.

Bicicletes hui ne tens a manta,
i Ribó no es planta,
perque ad ell li va.
Per lo tant, peató, més no plores
ni pergues les hores
demanant en va.

A tot cas, fes com obren els lladres,
tallant en taladres
sos aparcaments,
i furtant totes les bicicletes,
la solució encetes
com els delinqüents.

(I si fas, al furtar, que algú s'escalde, culpes, sense dubtar, al nostre alcalde.)

HUI LES MODES EN EL BEURE SÓN COSES PER A NO CREURE.

Cerveses artesanals,
còctels més que colossals,
i uns atres temes difusos,
nos deixen a tots confusos.
Risant el ris nos enchufen
unes modes que ens atufen
i li causen regomello,
als que es farten de llomello.
Puix resulta que hui en dia
hi ha begudes-porqueria
que les fan sol Deu sap cóm,
i les carreguem al llom
com a invent americà
que ausades nos fa la mà.
i oblidem les antigors
que estan plenes de sabors.
Una cosa pareguda
passa igual en la moguda
de lo que era abans la dòna
i lo de hui, que no sona.

Els desfiles de models
nos ariçonen els pels,
puix no ens inciten als mòssos
per lluir només...¡els ossos!
A mi m'agradaven més
les que tenien més pes,
i que mostraven grans gruixes
en unes fermoses cuixes.
És dir, ni en l'afany per beure
lo que diguen hem de creure,
ni en lo tocant al desfici
que ens ocasiona el fornici,
puix hui en dia està ya vist
que succeïx lo imprevist,
i en el llit te pots trobar,
en lloc de lluç, calamar.
En fi que també este món
els bufons són els que són
i se riuen sens consciència
de nostra santa inocència.

(I és que, mes que ens done ràbia, està el món... ¡com una gàbia!)

DELS BUFONS YA ESTÀ TOT DIT, PER LO QUE DIC... ¡BONA NIT!

Quan acabe la contalla
només me queda pregar
que el jurat vullga premiar
l'explicació de la falla.
I si el troba que és de talla
i un bon premi s'ha guanyat,
me quedaré ben pagat
si, ademés d'extraordinari,
siga l'adjudicatari
¡del preadíssim Bernat!

(I que esta gran comissió no em veja com un bufó.)

23 Recompenses JCF

BUNYOL D'OR AB FULLES DE LLORER I BRILLANTS

Mª del Carme Casas i Pallarés
Benet Chacón i Pulido
Ampar Ferragut i Martín
Júlia Martí i Igual
Rafel Noverques i Martínez
Josefa Pastor i Peñalver
Pere Josep Pastor i Peñalver
Mª del Carme Pérez i Martí
Josep Lluís Rausell i Castro

BUNYOL D'OR AB FULLES DE LLORER

Antoni Calomarde i Gómez
Joan Ramon Fernández i Demets
Encarnació García i Pardo
Josep Millán i Sanchis
Mª Ampar Millán i Padilla
Carme Monleón i Soriano
Mª Ampar Padilla i Martí
Carme Seguí i Monleón
Virgínia Seguí i Monleón
Marisa Soriano i Molinero

BUNYOL D'OR

Antoni Aliaga i Cholvi
Concepció Belenguer i Plá
Francesc Bordanova i Serra
Joan Errando i Saiz
Núria López i Pinar
Josep Vicent Martínez i Pastor
Mª Elena Mir i Colom
Eduart Molina i Alonso

BUNYOL D'ARGENT

Maite Aceituno i Moscardó
Teresa Aguilar i Bendito
Mª Ampar Calomarde i García
Mª Carme Fortea i Raga
Vanesa González i Gutiérrez
Beatriu Martínez i Pistón
Joan Francesc Marugán i García
Maite Muñoz i García
Miquel Pérez i Sánchez
Rafel Raigón i Mora
Ampar Sáez i Gómez
Yhaiza Sánchez i Yudego
Aitor Zarzoso i Alepuz

COMISSIO DE FALLA
DR. OLORIZ F. I FUERO
VALENCIA
1914
2014

Comissió Infantil

Saluda President Infantil

Hola amics,

Sóc Sergi, I enguany, gràcies als meus pares, s'ha fet realitat un dels somnis que tenia des de feia ja uns quants anys: ser nomenat President Infantil de la nostra comissió.

Per a mi, és tot un honor poder representar-vos enguany a tots, junt a Gloria, Álvaro i Irene, la meua Fallera Major Infantil, amb els qui ja estic compartint moments meravellosos i molt divertits.

Amb molta il.lusió, vull convidar-vos que vingueu amb nosaltres, I formeu part de tots els events i actes que se estan preparant, per a que els disfrutem i puguem passar un any inoblidable.

Abans d'acomiadar-me, vull agraïr a la meua família el seu suport incondicional, a tota la comissió, per estar al meu costat, i molt especialment a tots i cadascun els qui formen part de la directiva, que amb el seu esforç i treball conseguiran, de segur, que enguany siga un any magic.

Vos desije Bones Falles 2016

Vixca Olóriz!

Sergi
Martínez i Jordán
PRESIDENT INFANTIL 2016

PRESIDENT
Sergi Martínez I Jordan

VICEPRESIDENT 1° DE MALDATS
Pau Guillén I Salvador

VICEPRESIDENT 2° I ASSESOR DE PRESIDENT
Pau Ropital I Roig

VICEPRESIDENT 3° I LES QUE MANEN DELS DINERS
Candela Palanca I Chacón
Sofia Marin I Molina

VICEPRESIDENTA DE DESFILE
Nora Etame I Guillén

SECRETÀRIA DELS PAPERS
Sara Palanca I Alcántara

DELEGADES DE BALLS I COREOGRAFIES
Clara Vila I Moya
Àngela Roig I Rausell

DELEGAT D'ARXIU FOTOGRÀFIC
Mateo Castelló I Garcia

DELEGAT DE NINOT
Fede Ferrer I Giner

DELEGATS D'ARREPLEGÀ
Antoni Esteve I Raya
Xavier Esteve I Raya
Adrià Raya I Santamaria

DELEGATS DE POTITOS
Olivia Aljaro I Monleón
Júlia Iranzo I Guillot
Adrià Palanca I Alcántara

ACOMPANYANTS DE JOCS DE LA F.M.I.
Sol Ferrer I Giner
Clara Alías I López
Marisa Palanca I Soriano
Lola Palanca I Soriano
Mar Castelló I Martinavarro
Sara Moreno I Castañares
Belén Moreno I Castañares

ERUDITA DE TEXTOS:
Nerea Molins I Pérez

EL QUE PORTA LA BANDA Y EL BARRETET DE LA FALLERA MAJOR
Llorenç Brandez I López

ELS QUE JUGUEN A AMAGARSE:
Carles Arnáiz I Martínez
Sergi Rafel Cerveró I Navarro
Paco Molina I Martínez
Rafel Molina I Sánchez

DELEGATS DE PREADOLESCENTS:
Rober Ibáñez I Serra
Victor Mora I Camarasa
Anna Castelló I Martinavarro

DELEGAT DE LES PLAQUES D'APARCAMENT
Àlvar Marin I Molina

29 Comissió Masculina Infantil

Miquel Amorós i Seguí
Ciril Amorós i Seguí
Davit Andrés i Durbá
Carles Arnáiz i Martínez
Àlvar Báguena i Fernández
Ignasi Barrachina i Rodrigo
Hugo Bartolome i Martínez
Albert Berenguer i Fabregat
Pau Berenguer i Fabregat
Rubén Blasco i Barrachina
Llorenç Brández i López
Mateu Castelló i García
Lucas Castelló i García
Sergi Rafel Cerveró i Navarro

Jordi Doménech i Sanz
Pau Egea i Rausell
Antoni Esteve i Raya
Xavier Esteve i Raya
Joan Fernández i Barrachina
Pau Fernández i Barrachina
Ramon Fernández i Catalá
Àlvar Fernández i Díaz
Iker Fernández i Díaz
Àngel Fernández i Hidalgo
Josep Lluís Fernández i Hidalgo
Pau Fernández i Serra
Fede Ferrer i Giner
Albert Galve i Rueda
Carlos González i Amorós
Pau Guerra i Coll
Pau Guillén i Salvador
Lucas Herrero i Gómez
Miquel Herrero i Gómez
Sergi Ibáñez i Alonso
Robert Ibáñez i Serra
Samuel Ibáñez i Serra
Marc Inglés i Pérez
Marc Iranzo i Guillot

Rafel López i Salvador
Marcos Lozano i Sendra
Leo Lozano i Sendra
Àlvar Marín i Molina
Miquel Martínez i Aguilar
Miquel Martínez i López
Adrià Miñana i Canet
Joan Didac Mir i Cerizuelo
Paco Molina i Martínez
Rafel Molina i Sánchez
Víctor Mora i Camarasa
Leandre Moya i Armero
Natxo Navarro i Fonfría
Jordi Navarro i Fonfría
Adrià Palanca i Alcántara
Jordi Palanca i Chacón
Guillem Puerto i Chacón
Adrià Raya i Santamaría
Davit Roig i Rausell
Pau Ropital i Roig
Blai Royo i López
Hugo Sánchez i Máñez
Ferrando Serneguet i Muñoz

De tot el que estic vivint enguany, hui m'enfrente pot ser al treball més difícil de tots: poder transmetre en paraules a la comissió infantil allò que estic sentint com a Fallera Major Infantil. Que qué és el que més m'agrada de les falles? Uff! Qué dic?: l'ofrena? El dia de Sant Josep?, la presentació? Vestir-me de fallera?, baixar a sopar?, tirar petards? (ah no!, açó últim el borraré de la meua llista... espere que Sergio siga més valent i m'ajude a encedre les traques). En fi, no sé per a on començar. Tan soles sé que ser fallera de Olóriz va nàixer amb mí, i no m'imagine la meua vida, el meu any, un més de març qualsevol, lluny de la meua falla. Sé que tots vosaltres, fallerets de la meua comissió, teniu el mateix sentiment que jo, i per això, comprendreu tot el que estic vivint enguany com la vostra Fallera Major. Espere poder compartir amb tots vosaltres cadascun dels meravellosos moments que ens queden per davant, al igual que amb la meua família, que viviran amb emoció amb mí els instants més intensos del meu regnat. En el meu record, quedarà gravat per a sempre l'any 2016, com a l'any en el que vaig formar part de la història de la meua falla.

Desitge de tot cor que disfruteu amb mí d'unes falles divertides, úniques, plenes de rialles, petards (mmm ja vorem), i de cadascun dels actes que fan que any, darrere any, estem desitjan que per fí arrive el mes més meravellós per a tots els valencians i fallers.

I als meus companys de regnat, a Gloria, la meua Fallera Major, a Álvaro, el president, i a Sergio, que està fent un gran treball com el meu president infantil, a soles puc dir-vos gràcies per tots els moments meravellosos que estem vivint junts. Sé que els quatre formem un gran equip!

Bones Falles 2016,

Vixca Olóriz!

Irene Molina i Martínez
Fallera Major Infantil 2016

31 Cort d'Honor Infantil

Clara Alías i Lopez
Carme Alías i López
Olivia Aljaro i Monleón
Sara Arnáiz i Granero
Mª Ampar Báguena i Fernández
Isabel Berenguer i Fabregat
Irene Blasco i Barrachina
Clara Cases i Guhna
Anna Castelló i Martinavarro
Mar Castelló i Martinavarro
Sílvia Clemente i Antón
Martina Egea i Rausell
Nora Etame i Guillem
Sol Ferrer i Giner
Ainhoa González i Amorós
Sofia Guillem i Gamborino
Maria Hernández i Herrero
Júlia Iranzo i Guillot
Sofia Marín i Molina
Alma Martínez i Aguilar
Sandra Martínez i López
Leire Mendoza i Silvestre
Blanca Mir i Díaz
Marta Mir i Díaz
Paula Molina i Gimeno
Nerea Molins i Pérez
Mireia Montalvo i Contreras
Belén Moreno i Castañares
Sara Moreno i Castañares
Aitana Ortí i Vañó
Sara Palanca i Alcántara
Marisa Palanca i Soriano
Lola Palanca i Soriano
Daniela Palau i Martínez
Natalia Palau i Martínez
Ximena Puerto i Chacón
Esther Raigón i Navarro
Ángela Roig i Rausell
Sara Sánchez i Machancoses
Sílvia Sánchez i Machancoses
Clara Vila i Moya

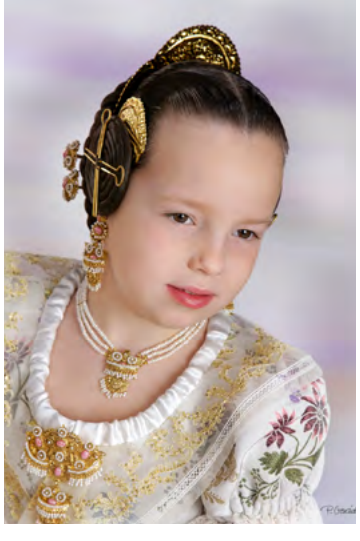

Candela Palanca i Chacón
Fallera Major Infantil 2015

Irene Molina i Martínez

Fallera Major Infantil 2016

Per enguany clar es detalla
la regina que vindrà,
que en Olóriz regnarà
com orgull de nostra falla.

En els ulls clar es retalla
l'ilusió que mantindrà,
el deler en que viurà
tot un any per fer contalla.

Sent d'arrel tan artesana
com fallera i molt bledana
en la festa fem recull.

I és que Irene està contenta
puix l'honor que ella detenta
representa el nostre orgull.

Manuel Andrés i Zarapico

¡No parem ni un sols segon quan peguem voltes al món!

CARLOS CARSÍ

"¡No parem ni un sols segon quan peguem voltes al món!"

per Manuel Andrés i Zarapico

UN COMENTARI I COMENCEM

CREC QUE DONARÀ LA TALLA
UN TEATRE FET DE FALLA

Veig la falla que em presenta
nostre artista talentós
i els detalls que me comenta
fan el tema molt sucós.

Diu que mai s'imaginava
com podia enamorar
allò que no freqüentava
i que és l'art d'interpretar.

L'ha trobat gust a la cosa
puix no fa més que incidir
en que és chula i és fermosa...
¡que lo tinc que assaborir!

Resulta que no sabia
que el regal de l'actuació
va ser cosa de Talia,
acertada decisió.

I me diu, si m'interessa,
que la màgia terrenal
va portar-la esta deesa
i que es diu "obra teatral".

Ya l'amic, que no s'aguanta,
me comenta el monument,
i cal vore com lo planta...
pero a mi em pareix valent.

En la falla es fa teatre
i un teatre ací s'ha fet,
i si el cor se'n ix al batre
tot el goig serà complet.

La proposta és molt fallera
i fa elogi d'un vell art
no descuida i és riallera,
i d'ingeni acabes fart.

Vingau tots, que açò comença
ací arriba la funció,
gojaràs, puix és intensa...
¡puja ya per fi el teló!
El teatre és un deler...
¡ya vorem lo que hem de fer!

¡ANEM DE GIRA!

PEGANT VOLTES VAN RODANT
¡QUE EL TEATRE ÉS AMBULANT!

Veges tu quina és la idea
que los nanos han tingut,
la veig plena de grandea,
pot ser una insensatea
pero és molt entretingut.

S'han reunit per fer consulta
tots els chics del grup teatral,
i prohibint l'entrada adulta,
puix la cosa es que resulta
ser chiquet... ¡fonamental!

La qüestió, sobre la taula:
-¿qué hem de fer per actuar?-
Jaume va i pren la paraula,
per despuix tocar-li a Paula
el problema argumentar.

-¡Tenim el concurs de Junta!-
diu Remigi el avispat,
i rugix la marabunta
quan li crida furibunda...
-¡que el concurs ya s'ha acabat!-

La qüestió se veu peluda,
no se troben solucions,
decepció "morrocotuda",
cap esmena és la volguda...
-¡se'n anem de vacacions!-

Pero Marc, que s'atabala,
enardix com bon actor,
i ràpit com una bala
fa proposta en esta sala:
-¡fem teatre i a motor!-

-Agarrem la carretera,
sobretot ara en l'estiu
i portem la cartellera,
sobre rodes i teatrera...-
¡Crec que és un bon objectiu!

La chicalla que se mira
trenca en un aplaudiment,
decidint anar de gira
d'un teatre que sospira
¡i que es veu en moviment!

"L'IMAGINAMÒVIL"

UNA "FURGO" ROVELLADA
L'HAN DEIXAT BEN APANYADA

Ficats en faena
la banda remena
puix fins la decena podríem contar
de modos possibles
de fer convertibles,
i autos accessibles que puguen viajar.

Primera i discreta,
la motocicleta
pero no és completa: sols du un tripulant.
La bici no mola,
que no marcha sola,
i en un cabriola s'acaba bolcant.

Un coche s'aprova,
la clau no se troba,
damunt se comprova i en res s'ha calat.
Es veu que es Skoda
puix puncha una roda,
¡mereix una oda pel drama mostrat!

¿Provem Valenbisi?
Això ya és un vici...
puix porta un desfici que no és divertit.
Serà necessari
per dur l'escenari
pensar l'ideari en valor afegit.

¿En barco de vela?
¿Potser caravela?
El tema te tela, no anem a cap lloc.
¿En una carrossa?
em sembla graciosa
pero artificiosa i d'estil més barroc.

Ya no n'hi ha manera
que açò desespera,
puix l'ansia teatrera s'apaga, redell.
¡Una camioneta!
Millor se concreta:
¡Serà furgoneta i plena de rovell!

La "furgo" s'apanya,
pintant-la i en manya,
que açò és una canya de gust i plaer.
I es deixa divina
una bambalina
que du la cabina en viage teatrer.

Tenim nit d'estrena,
mereix molt la pena,
fiqueu be l'antena, ¿escolteu el renou?
La "furgo" idolatre,
que rodes, te quatre,
per fer un teatre que viaja i es mou.

ELS GÈNEROS TEATRALS

UNA OBRA HAS DE TRIAR:
O ÉS DE RIURE O DE PLORAR

Una volta està aclarida
la qüestió d'itinerància
tenim atra d'importància
i que cal pronte tractar.
El dilema que es deslliga
és d'orige prou dramàtic
i caldrà ser diplomàtic
en la forma al plantejar.

¿Qué posem ara en escena?
Una obra... ¿i quina mola?
¿Ensajada ya en la escola
o d'un tema original?
Tenim una de misteri,
crec també que una de fades,
en escenes treballades
i en rialles al final.

Puix vos dic, mentres observe,
que yo puc donar ajuda
i triar l'obra volguda
per al vostre festival.
És el gènero i el tema
la qüestió que simplifique,
i de fet, eixemplifique...
¡puix te faig un recital!

EL DRAMA

Vinga al plor i a la tristea
que este gènero reclama
ya que, saps, se sol dir "drama",
perque "drama" és al remat.
Pots mirar-lo com ho mires,
i t'intente ser genèric,
pero ací un se torna histèric
en quant tot ha començat.

Presentem una obra mestra,
tot un orgull lliterari
que és, segur, extraordinari
i que passe a relatar.
Quan comença nostra història
un chiquet està en sa casa
pero es veu que no té traça...
i un soroll se fa escoltar.

Quan la mare, atribulada,
se planta en mig de la cuina
del cabreig se fica fina
puix un gerro li han trencat.
-¿Qui ha segut ací el culpable?-
crida la progenitora
que en mirada acusadora
cap al fill ha senyalat.

(El drama no és l'embolic...
no senyor... és el castic)

LA COMÈDIA

Gènero de capçalera,
la rialla sorollosa
se sap que és miraculosa
per a l'ànim i l'estar.
És necessitat humana
d'un somriure per la boca,
que una comèdia bajoca,
te podrà proporcionar.

La funció, subtil, s'inicia
dins l'escena del colege,
quan un chic que vol al mege,
diu que es troba malament.
Pero la trama revela
que lo que té és cara dura
puix de mal, ni calentura...
¡És comèdia el patiment!

Atra escena es desenrolla
ya en mig de la primavera
que el guió cert assevera
puix arriba un comuniant.

La rialla sorollosa
va i esclata per un trage
-¿Tu que vas, al abordage?
¡Si pareixes l'almirant!-

EL TEATRE FALLER

Si parlem de l'art escènic
necessite fer justícia,
l'ocasió sembla propícia,
s'ha de fer lo que hem de fer.
Puix la Junta nos convoca
a un concurs en La Rambleta,
lloc perfecte a on se concreta
el teatre més faller.

Durant mesos nostres falles
del teatre fan guirlanda
i a ensajar van en comanda
puix la sanc ya s'alça en bull.
És passió desmesurada
dels chiquets per la cultura,
i és bonica l'aventura,
per amor, treball i orgull.

Te convide, amic que lliges,
a pujar a l'escenari
per tastar el dolç poemari
que oferix interpretar.
Lo millor, lo que enamora,
quan se té la colla unida,
du la joya compartida
d'emoció que té actuar.

UNA DE PIRATES

UNA PEÇA YA HAN TRIAT:
"JACK ESPÀRREC AL RESCAT"

Tindrem èpica escollida
puix en l'obra que mostrem
un pirata trobarem
que és figura presumida.

Crida pronte a l'abordage
perque té sanc bucanera
que du l'ansia marinera
mentres dura el cabotage.

El teatre està pendent
quan s'aposta allà en la popa,
puix despuix crida a la tropa,
-¿Qui de tots és més valent?-

Vos presente a Jack Espàrrec,
bucaner i llop de mar...
¿i qui l'ha d'incorporar?
És Martí qui té l'encàrrec.

No li busques el bigot,
que és corsari d'opereta,
sense pels en la barbeta,
sent com veus un borinot.

El paper que ací declama
va en total sabuderia
sobre la pirateria
i el botí que se programa.

¿Quin botí preguntaràs?
-Està clar- ací s'expressa,
-si m'escoltes faig l'estesa
que resposta trobaràs-.
Diu que "en deu canons per banda
vent en popa a tota vela",
el chiquet que se revela
donarà segur la llanda.

-No volem deures en casa,
ni atres coses avorrides
que resulten ser parides
i que sols donen la brasa-.

El pirata en compliment
lluita per un món millor
i com és tan bon actor
rep un fort aplaudiment.

L'interpretació, genial,
ha segut considerada
sent despuix recompensada
dins d'una ovació coral.

L'EQUIP TÈCNIC

SI L'EQUIP ÉS L'INDICAT
L'ÈXIT TENS ASSEGURAT

Ara ací conte i t'explique
els detalls que identifique
dins dels membres de l'equip,
puix està justificada
i, ya dic, acreditada
que donen el prototip.

Cal ser un dotat artiste
i un brillant equilibriste
per a ser tècnic de llum.
L'allumenació completa
te la fa Dani el "pereta"
si abans no fa "catapum".
El tema d'utilleria
du com saps la pilleria
del saber lo que buscar.
Açò ho porten quatre rates,
que dominen, prou sensates,
el detall al decorar.

Des d'una simple granera
passant per una panera
o un formage ben curat.
Lo que passa es que no dura
si els demés no tenen cura
puix en res... ¡se l'han menjat!

Si cal tindre voluntaris
per a fer els vestuaris
¿A qui li pot abellir?
S'oferixen les gallines
que resulten ser divines
sobretot en el solsir.

Marc, de tots, és qui més mana,
te la veu que es capitana
per a ser el director.
Dirigix la companyia
me pareix que en tirania...
¡vaja, és un inquisidor!

És el pes del responsable
puix serà l'últim culpable
sobretot si ix malament.
Culpa seua si no agrada,
siga o no és una faltada...
¡veges tu, quin patiment!

I Tomeu, l'as de la suma,
que dur contes acostuma
puix ell l'obra produïx.
Per els costes mai s'amaga,
invertix tota la paga
¡pero s'arrepenedix!

UNA MATINAL DE TEATRE

EL PÚBLIC EN LES BUTAQUES
YA PREPARA LES TOMAQUES

La chicalla ya es prepara
per l'estrena matinal
d'una peça original
que motiva esta algassara.
Que l'història potser rara,
pero en musica i cançons
i en promesa d'emocions
per al públic i l'audiència
puix notòria és l'evidència
de que busquen diversions.

Si mirem en el programa
veig el títul lo primer:
"D'ArtaFran el Mosqueter,
un bonico melodrama".
Vist lo vist i el panorama,
crec que el rollo és molt antic,
i que han fet un rebolic
que ya no sé si m'agrada...
quan la llum queda apagada
i apareix de sobte un chic.

I pensar que yo podria
en ma casa estar dormint...
i que no em vaja fugint,
puix açò és de bogeria.
Chics, voreu, en quin mal dia
vaig prometre estar ací,
veges tu, ya de matí,
per a vore esta proposta
que se veu que està composta
per un bovo paladí.

I allà va Fran en la lluita,
du l'espasa amunt i avall,
pegant bots en el cavall,
mentres va buscant la fita.
Mentrestant a mi m'irrita...
crec que m'estic agobiant
i el meu ull s'està tancant,
tinc la pestanya pegada,
i he pegat la cabotada...
puix el cap m'està pesant .

Ara va la seua amada
que és Juliette en el balcó...
¡No n'hi ha consideració!
Me pareix una "chorrada",
mentres tinc a una "torrada"
que se dorm al meu costat
i atres dos que s'han alçat
puix això ya no s'aguanta,
l'obra cau com una manta
i està el públic mig "sobat".

(I quin rollo m'ha amollat,
¡no sé ni com he aguantat!)

UN EXPERIMENT TEATRAL

ESTE CONTE ÉS UN PERILL,
¿DES DE QUAN IX UN CONILL?

Ya ficats en la pomada
des del llibre es va adaptar
una història prou narrada
que de nit sempre és contada
dins del llit al descansar.

Ací tens "Caparrucheta",
singular com narració,
puix trobem una chiqueta
que porta una cistelleta,
per la yaya en devoció.

Tan feliç ella passeja
que s'adinsa en aquell bosc,
i la cosa es fica lleja
puix algú que la rastreja
s'ha amagat dins de lo fosc.

¿Fins ací tot és correcte?
Crec que estem sent molt fidels
i el relat pareix perfecte,
de l'audiència, predilecte;
és un conte que té arrels.

En teatre queda pròpia
s'interessa qualsevol,
no voràs jamai cap copia
ni te quedes en l'inòpia,
¡no va alçar ara revol!

Retorne a lo que parlava
puix arriba un gran moment,
el del llop que preguntava
que la chica a on anava...
¡això acaba malament!

¡Pero això com és possible!
¡Pero ací qui ha dirigit!
¡Pero açò és insostenible!
¡Per favor... indigerible!
¡Pero qui ho ha consentit!

El que ataca en esta història
és un llop gran i arrogant,
i no em falla la memòria...
puix ni menja safanòria
¡ni és este conill jagant!

TANQUEM EL TELÓ

LA FUNCIÓ YA S'HA ACABAT
I EL LLIBRET HA TERMINAT

El teatre en una falla
dins d'escenes hem tractat,
i com veus s'ha destacat
l'importància que retalla.
La cultura és necessària
i existix per a fruir,
per això tinc que afegir
que és millor quan és diària.

El teatre de les falles
és com saps de lo millor,
tu també pots ser actor...
¡participa i no te talles!

(I el poeta, que ha acabat,
el teló deixa baixat)

DISTINTIU D'ARGENT

Llorenç Brández i López
Ignasi Barrachina i Rodrigo

DISTINTIU D'OR

Ciril Xavier Amorós i Seguí
Sol Ferrer i Giner
Àlvar Marin i Molina
Irene Molina i Martínez
Lola Palanca i Soriano

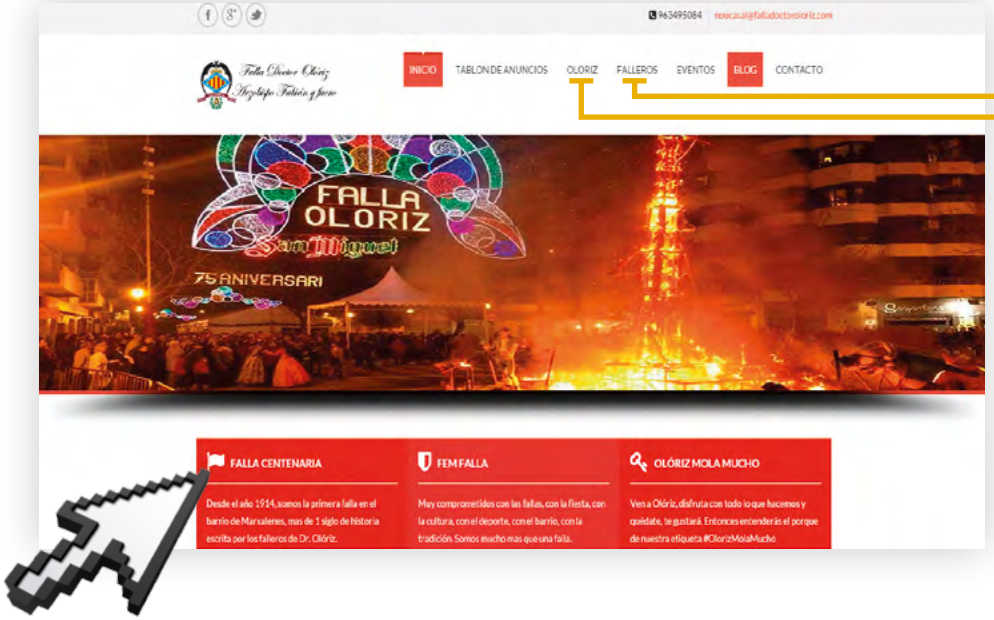

La nova Web d'Olóriz ja está activa, pots trobar-hi tota la informació que al mateix temps penjem en les xarxes socials.

En la nova web tens informació:

- **Events**: navegant pel menú superior fins a Events.
- **Taulell d'anuncis**: primera opció del menu, dins està dividit per àrees.
- **Informació de fallers**: quadre d'honor actual, l'històric, les representants que hem tingut a la Cort d'Honor de la FMV i per supost, la directiva.
- **Informació i dades de la comissió**: les falles de l'exercici, sobre nosaltres, esports, cultura, el nostre canal de televisió y els productes de "*merchandising*" que tenim.
- **Curiositats i història**: en el nostre blog.

Falla Doctor Oloriz

@doctorolorizfalla

falladoctoroloriz

falladoctoroloriz@gmail.com

Participa estes falles amb les següents etiquetes:

#Oloriz2016 · #OlorizMolaMucho
#FallesUNESCO · #BufonaesOloriz

Correu electrònic:
Xarxes socials: falladoctoroloriz@gmail.com · Secretaria: noucasal@falladoctoroloriz.com

www.falladoctoroloriz.com

En esta ocasió, i ja és la seua vuitena edició, la idea d'aquesta Setmana Cultural era que la seua duració fóra de dilluns a dissabte, omplint-la dels actes com més variats i entretinguts possibles, per a tota la comissió.

Així, començarem el dilluns 23 de novembre de 2015, amb la seua inauguració, tenint lloc una exposició monogràfica de fotos de la falla titolada **'Cent fotos per a cent anys'.** Va consistir en una cuidada selecció de les cent fotografíes més representatives de nostra història, ordenades en panells per décades. Es va inaugurar també el 'Llibre d'Or de la Falla', amb el signament dels nostres màxims representants, i les posteriors firmes en ell, els següents díes, dels convidats a la Setmana Cultural.

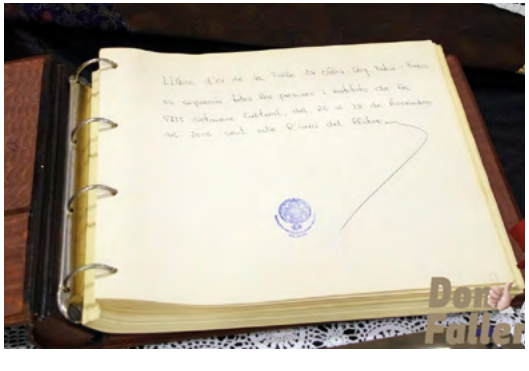

El dimarts 24, es va continuar amb un **curs de pentinat típic valencià**, realitzat per nostra fallera i amiga Rosa Pascual. La idea era, ademés de realitzar el curs, que puguera participar la major part de les falleres, que, col.locades en parelles, foren practicant una amb l'altra, les indicacions de Rosa. La veritat es que fou tot un èxit de participació.

El dimecres 25, ens va visitar la **Creu Roja**, per impartir un interesantíssim curs sobre primers auxilis, tan necessaris en moments d'aglomeració i en situacions diverses, en especial, durant els dies de Falles.

El dijous 26, fou una de les jornades més emotives, **l'homenatge a la Penya Valencianista 'Nyas Coca'**, per al qual vam mantindre conversacions amb periodistes i exjugadors del Valencia CF, amb la intenció de muntar una taula de debat com homenatge a la penya i l'anàlisi de la situació actual de l'equip. L'acte començà amb la projecció d'un video amb una recopilació de fotografíes de la penya al llarg dels seus anys de vida pels camps d'Europa i Espanya. Després, es muntà la taula de debat, i vam tindre l'honor de què ens acompanyaren quatre glòries del Valencia CF: **Vicente Guillot, Fernando Gómez Colomer, Ricardo Arias i Rubén Ciraolo.** La taula va estar dirigida pel periodista deportiu Kike Matéu, acompanyat del també periodista Alberto Santamaría.

El debat fou interesantíssim, i al finalitzar, els asistents signaren al Llibre d'Or, i se'ls impossà l'insignia de la falla per part dels nostres màxims representants.

Eixa mateixa nit, en Mediterraneo TV, al programa 'Sillas Gol', els mateixos periodistes asistents al nostres casal, portant l'insignia que els impossà les Falleres Majors de nostra falla, relataren com de be s'ho havien passat en l'homenatge a la Penya. Tot un honor.

El divendres 27 es realitzà una **xarla-col.loqui titulada: 'Los recorridos del Santo Cáliz de Valencia'**, impartida per l'historadora Alicia Cabrera. Es projectà un Power Point, a la vegada que Alicia ens explicava les vicissituds viscudes pel Grial Valencià.

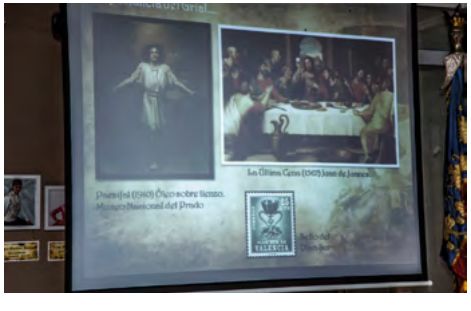

El dissabte 28, per a finalitzar la Setmana Cultural, es va organitzar un **Festival Gastronòmic de la Comunitat Valenciana**. Per a la seua realització, es va demanar a tota la comissió que elaborara plats típics valencians, tant salats com dolços, per a la seua mostra i posterior degustació. Aquest acte fou un exitàs!

I amb aquest meravellós sopar es va possar punt i final a la 8ª Setmana Cultural de la Falla Doctor Olóriz.

La junta directiva vol fer una crida a tots els veïns i fallers per a que en harmonia i tolerància pugam gojar tots de la festa.

DIUMENGE 28 DE FEBRER

12:00h Partit de **FADRINS CONTRA CASATS** en homenatge a Isidro Bayarri.

14:30h Dinar de **GERMANOR.**

18:00h Tota la comissió, i portant nostre meravellós estendart, anirem junt als nostres representants, fins a les Torres de Serrans per participar en l'acte de la **CRIDÀ.**

DISSABTE 5 DE MARÇ

20:30h Efectuarem **L'ENLLUMENAMENT DEL CARRER.** Seguidament, i disfressats amb la temàtica de 'BUFONADES', farem el nostre **PREGÓ** per tal de convidar als fallers i amics del barri a que gaudixquen de la nostra festa.

22:00h Sopar de **GERMANOR.**

DIUMENGE 6 DE MARÇ

10:30h Celebrarem la tradicional **"REPLEGÀ"** durant el matí per tot el barri.

14:30h Tindrem **DINAR DE GERMANOR** per a tots els participants.

19:00h Tota la comissió anirem a visitar a **L´EXPOSICIÓ DEL NINOT.**

DIVENDRES 11 DE MARÇ

20:30h INAUGURACIÓ del nostre parador **"NOU CANYAVERAL".** A continuació, Vi d´Honor.

22:00h SOPAR DE LA "Nit Mora".

24:00h "GRAN PARADA MORA" i passacarrer per tot el barri acompanyats de la nostra xaranga **'L'Atril Rovellat'.** A continuació DISCOMÒBIL.

DISSABTE 12 DE MARÇ

13:00h MASTERCLASS DE ZUMBA per a tota la comissió.

18:30h BERENAR per a tota la comissió infantil oferit per nostra Fallera Major Infantil, IRENE MOLINA I MARTÍNEZ i el nostre President infantil SERGIO MARTÍNEZ I JORDÁN, durant el qual se'ls farà entrega dels seus **QUADRES COMMEMORATIUS DEL SEU REGNAT** com a Fallera Major Infantil i President Infantil.

22:00h SOPAR DE GERMANOR.

24:00h Per a ballar fins que no pugam més**, GRAN ORQUESTRA 'LA TRIBU'.**

DIUMENGE 13 DE MARÇ

11:00h Tradicional matí de **PAELLES AL CARRER**

20:00h BERENAR per a tota la Cort d'Honor oferit per la nostra Fallera Major, GLÒRIA FERRERES I DÍAZ, durant el qual se li farà entrega el meravellós **QUADRE COMMEMORATIU EN RECORD DEL SEU REGNAT.**

DILLUNS 14 DE MARÇ

18:30h Tota la comissió infantil anirà a replegar el **NINOT INFANTIL.**

NIT DE LA PLANTÀ INFANTIL

20:30h SOPAR DE LA PLANTÀ INFANTIL i entrega de recompenses infantils.

22:00h SOPAR DE GERMANOR .

24:00h Tots els fallers de nostra comissió que vullgen, anirem a visita les falles de València amb el gran **'AUTOBÚS FALLER'.**

DIMARTS 15 DE MARÇ

MATÍ INFANTIL

10:00 GRAN 'XOCOLATÀ'. A continuació, parcs infantils per als més menuts i no tan menuts de nostra comissió.

18:30h Tots junts anirem a la **REPLEGÀ DEL NOSTRE NINOT.**

NIT DE LA PLANTÀ INFANTIL

20:30h SOPAR INFANTIL

21:00 a 23:00 Animació Infantil.

22:00h Tradicional **SOPAR DE LA PLANTÀ** oferit per la nostra falla. En acabar, tindrem nostra entrega de **RECOMPENSES I MARXALENERS D'OR.**

24:00h DISCOMÒBIL **"REMEMBER",** a càrrec del nostre gran president, ÀLVARO.

DIMECRES 16 DE MARÇ

El jurat seleccionat per a l'ocasió, anirà a visitar les Falles que concursen per a obtindre el **PREMI MIGUEL ESTEBAN** al millor remat de 1ªA

12:30h ANEM A LA MASCLETÀ. Tots els fallers anirem a veure la mascletà d'aquest dia a la Plaça de l'Ajuntament.

17:30h Anirem junt a IRENE y SERGIO fins a la Plaça de l'Ajuntament per a replegar els nostres **PREMIS INFANTILS.**

22:00h SOPAR DE GERMANOR.

24:00h RALLY HUMORÍSTIC. Tots els participants tindran la seua recompensa.

DIJOUS 17 DE MARÇ

10:00h Anirem junt a GLÒRIA y ÀLVARO fins a la Plaça de l'Ajuntament per a **REPLEGAR ELS PREMIS** que haja aconseguit la comissió major.

14:00h Presidits per les nostres Falleres Majors, GLÒRIA FERRERES I DÍAZ i IRENE MOLINA I MARTÍNEZ, formarem darrere dels nostres estendarts, i als compasos dels nostres músics 'L'ATRIL ROVELLAT', eixirem del nostre barri per tal de fer l'acte més emotiu de totes les festes: **L'OFRENA FLORAL A LA NOSTRA 'MARETA', LA MARE DE DÉU DELS DESAMPARATS.**

22:00h SOPAR DE GERMANOR.

24:00h Per als més atrevits, farem el meravellós concurs **TU CARA ME SUENA.** En acabar, DISCOMÒBIL.

DIVENDRES 18 DE MARÇ

11:00h Homenatge a **MAXIMILÀ THOUS.**

11:30h Tradicional MATÍ DE **TORRÀ DE XULLES.**

19:30h CAVALCADA DE DISFRESSES. Per als infantils i els majors de nostra comissió, acompanyats, una volta més, per la nostra gran xaranga 'L'ATRIL ROVELLAT'.

22:00h SOPAR DE DISFRESSES. A continuació, entrega de premis per als millors disfrassos que decidixquen el nostre jurat seleccionat per a l'ocasió.

24:00h Per a ballar fins que no puguem més, tindrem la GRAN ORQUESTRA **TEMPLO.**

DISSABTE 19 DE MARÇ. DIA DE SANT JOSEP

8:00h GRANDIOSA DESPERTÀ pel barri amb els fallers més resistents de la comissió i per a despedir-nos dels nostres veïns.

9:00h Visita al nostre parador de les nostres FALLERES MAJORS DE VALÈNCIA i les seues CORTS D'HONOR, així com altres membres de JCF.

DESDEJUNI DEL MATÍ DE SANT JOSEP I ENTREGA DEL PREMI MIGUEL ESTEBAN. Després, tots junts, farem **L'OFRENA DE FLORS AL NOSTRE PATRÓ** al Pont de Sant Josep, i a continuació MASCLETÀ disparada per la pirotècnia 'EL TRACA'.

Al tornar del Pont, PASSACARRER per tot el barri i la TRADICIONAL **IMPOSSICIÓ DE LLAÇADES** als nostres estendarts i als nostres músics.

13:00h MISSA EN HONOR AL NOSTRE PATRÓ. En acabar, tindrem nostra **GRAN MASCLETÀ** de Sant Josep.

15:00h DINAR DE SANT JOSEP al nostre parador per a tots els fallers que vullguen baixar.

19:00h Vesprada de **PLAYBACKS** per als xiquets de nostra comissió.

22:00h Nostra encantadora Fallera Major Infantil, IRENE MOLINA I MARTÍNEZ, acompanyada pel nostre President Infantil, SERGIO MARTÍNEZ I JORDÁN, encendran la traca que donarà pas a la **CREMÀ DE LA FALLETA INFANTIL.** Tot açó amenitzat per nostra xaranga 'L'ATRIL ROVELLAT'.

22:30h SOPAR DE LA CREMÀ DE LES FALLES 2016.

24:00H GLÒRIA FERRERES I DÍAZ, nostra guapíssima Fallera Major, encendrà també la traca de colors per mampendre la **CREMÀ DE NOSTRA FALLA**, i al magnífic CASTELL DE FOCS ARTIFICIALS, possant punt i final a les FESTES DE 2016.

Punt i final no del tot, perquè a continuació procedirem al desmontatge del nostre parador, per al qual, agraïm la col.laboració de tots els fallers de la nostra comissió.

NOTA: Qualsevol canvi es comunicarà amb suficient antelació al nostre tauler d´anuncis i xarxes socials.

NOTA: Tots els dies, a partir de les 21:00h. Podrem fer els fallers els muntatges de les nostres respectives taules.

#Oloriz2016

PASTILLAS
Juanola
refrescan tu boca
Fallera
Major

LAS FALLAS
A SU
SANTO PATRON

#Oloriz2016

Fiesta

Fiesta
IBICENCA
#OlorizMolaMucho

NEWS FM 98,7

Mig any faller
Falla Doctor Oloriz
Actividades a partir de las 11h.
A las 14h gran
Paella
Juega con nosotros al Beer-pong.
Cena de sobaquillo
Discomovil
COMISSIÓ DE DOLORITZ

CAMPEO
PREVI 2
MILLOR SINOT

#BufonaesOloriz

L. Martinez

Horroriz
31-10-2015
INFANTILES:
ADULTOS:
HALLOWEEN 2015

#OlorizMolaMucho

#Oloriz2016

Escut de la comissió elaborat i obsequiat per l'artista faller i amic Rafa Guillor Comeche.

#FallesUNESCO

#OlorizMolaMucho

#Oloriz2016

Autor apropósit Presentació infantil
i Poeta Llibret Infantil
Manuel Andrés i Zarapico

Autors Apropósit Presentació Major
Àngels Hernàndez i Gracià
Jaume López i Bronchud

Artista Falla Gran
Carles Carsí i García

Artista Falla Infantil
Carles Carsí i García

Poeta Llibret
Rafel Meliá i Castelló

Imprenta
Gráficas CM – Vicente Casaña

Dissenyador Llibret
Rafel Vilches i Sáez

Il.luminació
Il.luminacions Just – Llibert Andreu

Flors
Coronas Special

Banda de Música
Xaranga l´Atril Rovellat de Montserrat

Pirotècnia
El Traca

Tabal i Dolçaina
La Colla del Pont

Marxalener D´Or
EXMA. DIPUTACIÓ PROVINCIAL DE VALÈNCIA

NECROLÒGIQUES
Donem el nostre més sentit condol a tots els components d´esta comissió que durant el exercici hagen sofrit la pèrdua d´algún familiar.

AJUNTAMENT DE VALENCIA

ESTA COMISSIÓ, PERTANYENT A LA FEDERACIÓ DE FALLES DE REEMBOSSAMENT DE VALÈNCIA, AGRAÏX A L'EXCEL·LENTÍSSIM AJUNTAMENT DE VALÈNCIA LA COL·LABORACIÓ QUE PRESTA PER AL DESENROTLLAMENT DE LES ACTIVITATS DE LA FEDERACIÓ

Himne de la Falla

Són les falles de València
Festes d'art i de color
Que tan sols pensant en elles
Se m'eixampla tot el cor

Al só de música i traca
La nostra falla es va alçar
Al carrer doctor olóriz
A on ella es va forjar

Sense oblidar els carrers
Que adjacents son
Puis molt alegres
Aportaren son valor

Entre traques i bullici
La il.lusió ha de ser tal
Que encara que estigues llunt
Mai la podràs oblidar

Si vols traques… tú les tindràs
Si vols música… tú la tindrás

Amb la regina fallera
I la seua cort d'honor
No plores més, fora penes
I alegra el teu cor

I es que amb cares boniques
Alegria i bon humor
Poden estar satisfets
La gent del barri i la comissió

Doctor Olóriz que és Marxalenes
Bressol del barri
Nostres falleres

Publicitat

ONG B.S.F.

...y ya van 17 años!!!

y seguimos...

óptica

VISUAL MODA

Lentes de Contacto
Gafas Deportivas Graduadas
Ayudas para Baja Visión
Chequeos Optométricos
Primeras Marcas Gafas de Sol
Audífonos

C/ Ayora, 9 • 46018 Valencia • Telf. 96 385 63 38
Av. Constitución, 11 • 46009 Valencia • Telf. 96 348 37 10

Levantina
de seguridad s.l.
lic. 215

EN SEGURIDAD
el factor humano
ES LO QUE CUENTA

Oficinas Centrales:
Pasaje Ruzafa 4 al 10
46004 Valencia - España
Telf. 96 351 56 00 - Fax: 96 351 99 33
www.levantina.net

Sucursales en: Alicante · Castellón · Madrid · Barcelona · Tarragona · Granada · Murcia

Maripili
BAR CAFETERÍA

DESDE 1976

Miguel y Pili

Tapas selectas, Carnes,...
Menú Diario de Lunes a Viernes
Menú Especial Sábados Noche

Alqueria de la Estrella, 3
46009 Valencia
Tel. 96 349 24 39

ESTANCO
EXP. Nº 13 DE VALENCIA

Mercedes Romero Sierra

TABACOS Y TIMBRES

Punto de Venta

ABONO TRANSPORTE E.M.T.

LLANO DE ZAIDIA, 17 • 46009 VALENCIA
TEL. 96 349 70 58

ADMINISTRACIÓN DE LOTERIAS 33

LA ZAIDIA

Loterías y Apuestas del Estado

C/ Llano de la Zaidia, 17
(Junto Escuela Oficial de Idiomas)
46009 Valencia
963 156 329
630 083 703
info@loteriavalencia33.com

FARMACIA

Dra. Maria Ester Beja

GASTALBO

FÓRMULAS MAGISTRALES - ANALISIS
DIETETICA Y NUTRICIÓN

Visitación, 3 **Tel. 96 347 11 57** **46009 VALENCIA**

Rafa Guillot

www.rafaguillot.es

twitter
@rafa_guillot

Aplicacion Android:
rafa guillot

Instagram
@rafaguillot

PESCADERÍA PEPA

PESCADO DIARIO DE PLAYA

Estamos en:
C/ Periodista Llorente, 2
46009 Valencia
Telf. 617 97 52 32

PESCADO FRESCO DIARIO

Peluquería Rulos

estilista
MAR LÓPEZ

Periodista Llorente, 5
Tel. 96 321 14 58
Mov. 655 884 299
Valencia

HORNO
Lofer, S.L.

C/ REUS 15 • 46009 VALENCIA
TEL. 96 340 76 97 • MVL. 687 939 228
lofer.sl.@gmail.com

KIOSKO Y PRENSA
1X2
PUNTO AMIGO 82370

BonoLoto
La Quiniela
La Primitiva
El Gordo de la Primitiva

DESPACHO INFORMATIZADO
DESARROLLAMOS SU APUESTAS
POR SOPORTE MAGNETICO

Avda. Burjasot, 18 • 46009 Valencia
Telf. 96 348 30 14
kiosko_isabel_1X2@hotmail.com

Peluquería Belleza

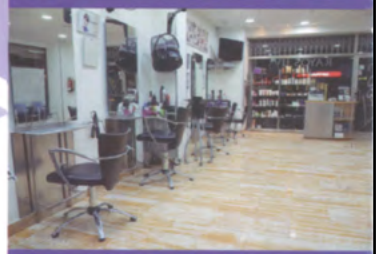

Leo's

Esmaltado Fijo ESSIE
Botox Capilar
Tratamientos Faciales
Keratina Alisadora

Horario:
L, M, X de 9:30 a 19:30 hs.
J y V de 9:00 a 19:30 hs.
Sábados: 8:30 a 14:00 hs.

www.facebook,com/PeluqueriaLeos
Web: peluquerialeos.es

Leo's Peluquería

Tel. 96 347 81 37
Periodista Llorente, 8 bajo · 46009 Valencia

Artesanías Llobe

La marca de los grandes acontecimientos

- Marcos, placas, pergaminos, trofeos, insignias, grabaciones láser
- Estandartes, banderas, banderines, bandas, fajines, reposteros, blusones. Todo tipo de bordados...
- Gabinete de diseño y picaje. Producción propia, somos fabricantes

C/ Dr. Olóriz, nº 13-15 46009 Valencia
Tel. 96 349 41 38 Fax 96 327 12 18
www.llobe.es artesaniasllobe@ono.com

FORN
PASTISSERIA
de COCERA
ESPECIALIDAD EN
EMPANADILLAS CASERAS
FORN
PASTISSERIA
de COCERA
Panadería Teresa Cócera.
c/ Doctor Olóriz, 3 - T. 963297187 - 46009 Valencia

BELGA
TREK CANNONDALE SCOTT
TIME CERVÉLO DAHON
Llano de Zaidia, nº 17 - Valencia - 96 349 54 10
www.bicicletasbelga.com

Jabemar, s.l.

CARPINTERIA DE ALUMINIO

- Cerrajería
- Carpintería Metálica
- Alumino
- Cristalería Decoración
- Mamparas de Baño
- Rejas de Seguridad Ext.

ESPECIALIDAD EN VENTANAS CON PERSIANA
COLOCACIÓN SIN OBRA

Alquería de la Estrella, 5 bajo - Tel. 96 348 75 85
46009 VALENCIA
jabemarsl@hotmail.com

FONTANERIA
GINER
HEREDEROS DE ENRIQUE GINER, S.L.

ASEIF
Empresa asociada

- FONTANERÍA
- CALEFACCIÓN
- GAS
- ENERGÍA SOLAR

REFORMAS INTEGRALES
COCINAS Y BAÑOS

Pida presupuesto sin compromiso:

☎ 96 347 43 22

☎ 96 348 88 34

DESDE 1915 EN VALENCIA

Disponemos de personal cualificado para trabajos de:

- Albañilería
- Electricidad
- Carpintería
- Aire Acondicionado
- Pintura

Fontanería Giner - C/ Lérida, 24 bajo 46009 (Valencia)
96 347 43 22 / 96 348 88 34 / fontaneriaginer@ono.com

LIMPIEZAS
EL CID

Jose Domenech
Director Gerente

Alqueria de la Estrella, 3 y 5
46009 Valencia
T. 96 340 54 48 F. 96 340 55 76
www.limpiezaselcid.com

SERVICIO PROFESIONAL DE LIMPIEZAS

- Escaleras <
- Edificios <
- Oficinas <
- Locales Comerciales <
- Garajes <
- Particulares <
- Vitrificados <
- Pulidos <
- Finales de Obra <

www.limpiezaselcid.com

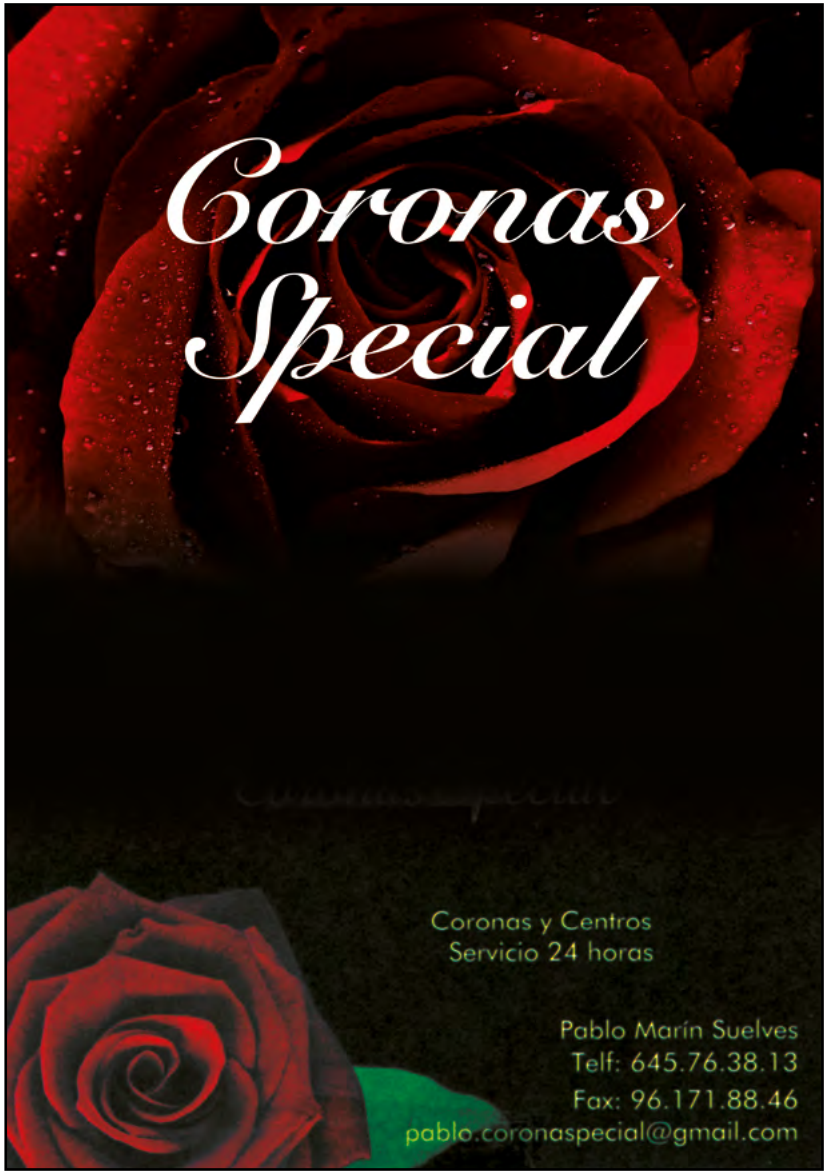

PELUQUERIAS

FINA COSTA

Hombre - Mujer - Belleza

Especialidad en extensiones y protesis
No cerramos a mediodia
Parking gratuito

Llano de Zaidía, 15 - Tel. 96 349 36 40
Sagunto, 133 - Tel 96 366 33 61
46009 Valencia

www.clinicademoutas.com

Carrer de Ceramista Mateu,4
46015 - Valencia
963 367 571

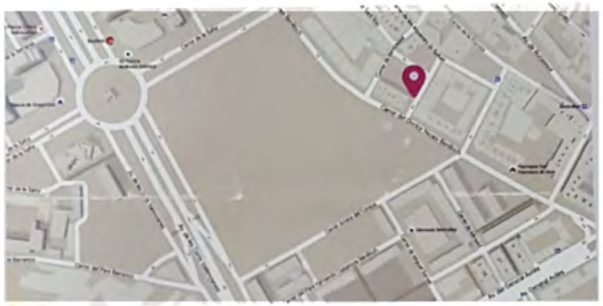

Clínica DeMoutas

podología y fisioterapia

FEDERACION VALENCIANA DE ASOCIACIONES FALLAS DE REEMBOLSO

C/ Micer Rabasa, 6-Bajo-Derecha
46007 VALENCIA
fallasreembolsovalencia@gmail.com
Tel. 963 58 74 09

Servicios Electrónicos

Servicio Oficial

SHARP TOSHIBA

SONY

Servicio Técnico Oficial

Dr. Oloriz, 3 • 46009 Valencia
Tels. 96 349 54 40 - 96 340 20 34
Fax 96 348 71 05
sat@servielectroni.com
www.servielectroni.com

Administración de Loterías

"Torres del Turia"

42

Ernesto Sánchez López

Francisco de Bellvis, 10
46022 Valencia
Teléf. 963.627.957 • Móvil: 655.767.303
e-mail:ernestosanchezlopez@hotmail.com

Lototurf

Pescados y Mariscos
JOSE y CONCHIN

José
Avda. Vicente Mortes, 36
46980 PATERNA
Tel: 96 137 05 03

Conchín
C/ Benicadell, 22
46015 VALENCIA
Tel: 96 340 82 61

Dani
C/ Málaga, 24
46009 VALENCIA
Tel: 96 110 39 43

Cafetería Lucia

戴蓮茶

GRAN VARIEDAD
EN BOCADILLOS
Y PLATOS COMBINADOS
CERVEZA Y TAPA
DESAYUNOS Y ALMUERZOS

Abierto todo el dia

Llano Zaidia, 17 • Tel. 96 327 39 54 • 46009 VALENCIA

El equipo de la Clínica Such

Salud Dental les desea

Felices Fallas 2016!!!

"Haz sonreír a tu sonrisa"

Av. Burjassot 9, pta 4
46009 Valencia
963483260

RICAR, S. L.

SERVICIO OFICIAL

CHAPA, PINTURA Y MECANICA
Pol. Ind. III, Camino al Mar, 59
46120 - ALBORAYA (Valencia)

VENTAS Y SERVICIO RÁPIDO
Avda. Orxata, 14
46120 - ALBORAYA (Valencia)

Telf. 96 317 10 85
Fax: 96 186 26 88

SERVICIO ATENCIÓN AL CLIENTE 963 171 085

RICAR, S. L.

Carrocería Autorizada

Siempre a su disposición

www.ricarsl.com

SERVICIO OFICIAL

MUEBLES Y ACCESORIOS BAÑO · GRIFERÍAS Y SANITARIOS
BAÑERAS HIDROMASAJES · CABINAS DUCHA Y SAUNA
AZULEJOS Y PAVIMENTOS · ARTÍCULOS FONTANERÍA

Horario Exposición
De lunes a Viernes:
de 9:00h. a 14:00h. y de 16:00h. a 20:30h.
Sábados de 9:00 a 14:00h.

Horario Almacén
De lunes a Viernes:
de 8:00h. a 13:00h. y de 15:00h. a 19:30h.
Sábados de 9:00h. a 13:00h.

Av. Constitución, 30 · 46009 VALENCIA · T. 963479500 · Fax: 963474362
info@saneamientosorts.com www.saneamientosorts.com

Dr. José Carlos Lorenzo Bueno
ODONTÓLOGO Col. 46003838

Atención de Lunes a Viernes
Cita previa 963 46 34 21

C/ Periodista Llorente, 15-B
46009-Valencia
clinicadental.drlorenzo@gmail.com

PAPELERÍA

JOSEFA GAVILAN PADILLA

MATERIAL ESCOLAR
OFICINA
INFORMÁTICA
MANUALIDADES

Periodista Llorente, 9 bajo dcha.
Tel. 96 349 60 08
46009 Valencia
Entrada a tienda por C/ Alqueria de la Estrella

¿QUIERE VENDER SU PISO?

Le realizamos la Valoración / Tasación de su inmueble

GRATUITA Y SIN COMPROMISO

Resolviéndole cualquier duda o trámite para la

Compra-Venta, Alquiler, Herencia, Embargos, etc.

TECNOCASA

TEL.: 961 93 63 04

EN INTERNET: http//www.tecnocasa.es

CADA AGENCIA TIENE SU PROPIO TITULAR Y ES AUTONOMA

Infórmese:

C/ PERIODISTA LLORENTE, Nº 8 BAJO
46009 VALENCIA

actualmueble
ESTUDIO DE AMUEBLAMIENTOS

TIENDA-ESTUDIO-TALLER
www.actualmueble.com

963 478 160 - Fax 963 477 150 - info@actualmueble.com
C/. Dr. Oloriz, 7 46009 VALENCIA

COCINAS , PUERTAS INTERIOR Y BLINDADAS, COLOCACIÓN DE PARQUET, ARMARIOS, MUEBLES BAÑO, ENCOLADO SILLAS, REPARACIONES, MONTAJES, PULIMENTOS Y LACADOS, REJILLAS Y ANEA, TRABAJOS DE CARPINTERIA...

BIFRUTA
Frutas y Verduras
C/ Lérida, 17
Tel. 96 347 05 36
Avda. Tres Forques, 125
Tel. 96 377 68 40
VALENCIA
Gracias por su compra

M. Beltrán - G. Ibáñez
FARMACIA

Periodista Llorente, 2
46009 Valencia
Tel. 96 349 04 29

AUTOESCUELA
ZAIDIA

C/. Visitación, 1 - Tel. 96 347 28 25
46009 VALENCIA
aezaidia@hotmail.com
www.autoescuelazaidia.es

SALAS DE BINGO

BINGO HOGAR EXTREMEÑO
AVDA. BURJASOT, 34 Y 36
ABIERTO DE 10 DE LA MAÑANA A 3 DE LA MADRUGADA
MENÚ DEL DÍA 2€ DE 1 A 4 DE LA TARDE

BINGO MURCIA / ALBACETE
AVDA. BURJASOT, 112
ABIERTO DE 10 DE LA MAÑANA A 3 DE LA MADRUGADA
CENA POPULAR DE 2€ DE 9 A 12 DE LA NOCHE

BINGO PUERTA DEL MAR
JERÓNIMO DE MONSORIU, 29
ABIERTO DE 10 DE LA MAÑANA A 3 DE LA MADRUGADA
CENA POPULAR DE 3€ DE 9 A 12 DE LA NOCHE

BINGO LA SALUT
GRAN VÍA FERNANDO EL CATÓLICO, 20
ABIERTO DE 10 DE LA MAÑANA A 3 DE LA MADRUGADA
MENÚ DEL DÍA 3€ DE 1 A 4 DE LA TARDE

DISFRUTE DE SUS RATOS
DE OCIO Y PRUEBE SUERTE
EN UN AMBIENTE
AGRADABLE Y FAMILIAR,
DISPONEMOS DE UN EXCELENTE
Y ECONÓMICO SERVICIO
DE CAFETERÍA,
LES OFRECEMOS
PASES VARIADOS
DURANTE TODA LA JORNADA.

JUEGUE AL BINGO ELECTRÓNICO CARTONES A 0,50 € “GRANDES PREMIOS”

FARMACIA ISABEL VICENT

Llano de Zaidía nº 17
46009 VALENCIA

Tel. 963493626
i-vicent-v@micof.es

Muebles Mary

PROFESIONALES DEL SECTOR DEL MUEBLE DESDE 1963

AVDA. BURJASOT 28 · 96 340 95 54
C/ CONSERVA 14-16 · 96 330 49 16
C/ MIRAMBELL 1 · VALENCIA

contacto@marymuebles.es
www.marymuebles.es

Tu fiesta empieza en ...

Disfraces
Complementos
Pirotecnia
Bromas
Cotillones
Despedidas
TupperSex

Casa Picó

pedidos@casapico.es

WWW.CASAPICO.ES

Av. Barón de Cárcer, 38 - Valencia
Tel. 96 352 03 31 - Tel. 96 377 13 60

Cl. Arzobispo Fabián y Fuero,18-20-22- Valencia
Tel. 96 352 36 71 - Tel. 96 347 63 90

Avd. Maria Ros 12-Burjassot (Valencia)
Tel. 96 363 37 81 - Tel. 96 143 58 70

Cl. Maestro Serrano, 7-Alboraya (Valencia)
Tel. 96 338 63 73 - Tel. 96 193 12 70

www.despedidascasapico.es
www.tuppersexcasapico.es

peliculas
esplendit
www.esplendit.com

Clínica Dental URIONA

PORQUE TU SALUD ES LO PRIMERO

Dra. Carla Uriona
Nº Col. 46003860

Tfnos. 960 032 780 - 617 915 705

C/ Doctor Oloriz, 34 VALENCIA clinicadentaluriona@gmail.com

Odontología General - Ortodoncia - Blanqueamiento Dental
Protesis Fija y Removible - Periodoncia - Odontopediatria
Endodoncia - Implantes - Estetica Dental

REVISION Y PRESUPUESTO GRATUITO

LINEAS BUS: 1-28-29-79-80-95 TRANVIA L.4 PARADA REUS

BIENESTAR

ADMINISTRACIÓN DE FINCAS Y ASESORÍA JURÍDICA

ADMINISTRACIÓN DE FINCAS

* Visitas e inspecciones periódicas a su comunidad.
* Gestión administrativa, fiscal y contable.
* Solución de incidencias, reparaciones y anomalías.
* Asesoramiento en seguros y tramitación de siniestros.
* Representación y defensa jurídica.
* Adaptación a la Ley de protección de datos.

ASESORÍA JURÍDICA.

* Situaciones de crisis matrimonial.
* Desahucios y reclamaciones de cantidad.
* Reclamaciones administrativas.
* Derecho laboral.
* Extranjería.
* Declaraciones de renta.

Av. Cortes Valencianas 71 bj
TAVERNES BLANQUES (46016)
96 317 18 72 - 638 358 908
info2@bienestarabogados.com

Este es el modelo de servicios que ofrecemos, basado en la atención personalizada, eficacia y rapidez en la resolución de problemas.

C/ Reus 9 bajo izqda 46009 Valencia
Tel.: 96 346 44 47 - Fax: 96 193 76 76
www.bienestarabogados.com
info@bienestarabogados.com

Bar Freire

Chivito y Hamburguesa
10€

C/ Fabián y Fuero, 26

96 193 73 70

carpinteria de aluminio

Matías

VENTANAS · PUERTAS
PERSIANAS · MALLORQUINAS
MAMPARAS DE BAÑO
REJAS EXTENSIBLES
MOSQUITERAS · CRISTALES

C/ Periodista Llorente, 10
46009 Valencia
Telfs. 96 349 86 44 609 353 139

Garabatos

CENTRO EDUCACIÓN INFANTIL
GUARDERIA

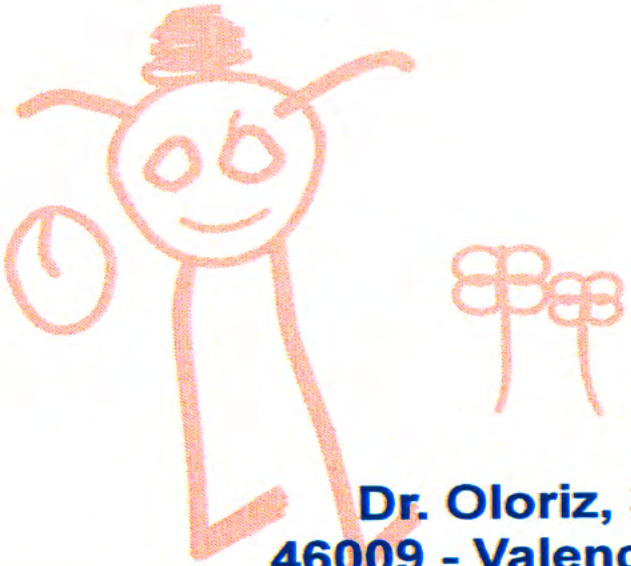

Dr. Oloriz, 32
46009 - Valencia
Tel. 96 348 82 53
garabatos.escuela.infantil@gmail.com

SEGUR9

CORREDURÍA DE SEGUROS

SEGUR9
CORREDURÍA DE SEGUROS

Juan Francisco Gómez

Gerente
juan.gomez@segur9.com

D	Dr. Oloriz, 21 bajo 46009 · Valencia
T	(+34) 963 465 065
F	(+34) 963 465 134
E	info@segur9.com
W	www.segur9.com

FARMACIA

BAÑÓ – MÁÑEZ

Avda. Burjasot, 25 – Tel.: 963 493 315 – VALENCIA

¡¡¡ESTRENAMOS SALÓN!!!
¡¡¡OS ESPERAMOS!!!

AV. CONSTITUCIÓN 19
46009 VALENCIA
TLF. 96 112 93 70 · MÓVIL. 615 24 86 11

pepa beltrán

peluquería y estética

VIAJES ALTO TURIA

Avda. Burjasot, 16
46009 VALENCIA
☎ 961 932 980 - Fax: 961 932 980
625 423 499

info@viajesaltoturia.com

clínica del pie
CLARA FRANCÉS

Llano de Zaidía, n.º 18, 2.º - pta. 7.ª
46009 Valencia

Telf. 96 340 17 32

ROPA DE:

CABALLERO

SEÑORA

NIÑOS

BEBES

VLUE

ARRIBAR

RESTAURANTE TERRAZA

ARROCERÍA CHILL OUT

Bar Albarracín

Arzobispo Fabián y Fuero, 26

Almuerzos Populares
(de lunes a viernes)

Comidas
(Menú diario)
y para llevar

Cenas
(viernes y sábados)

Sábados
(Almuerzo Valenciano)

All i Pebre,
Embutido con pisto,
Manitas de cerdo...

Por las tardes "Tapeo"

Abierto de Lunes a Sábado

RESTAURANTE CHINO
WEI FENG
濠豐酒樓
Típica comida china
Avda. Burjasot, 26
46009 VALENCIA
☎ 96 340 50 58

RECLAMOS GUERRERO
ALMANAQUES • REGALO DE EMPRESA
LA PUBLICIDAD QUE NECESITA PARA SU EMPRESA, COMISIONES DE FIESTAS...
NUEVA TABARCA, 9 b
TEL. 96 367 79 13
www.reclamosguerrero.com

GRAFICAS C.M.

offset
libros
folletos
revistas
catálogos
publicidad

y todo tipo de impresos.

Doctor Olóriz, 19 · 46009 Valencia · Tel. 96 349 59 39 · Fax: 96 347 94 65
e-mail: info@graficascm.com

Tus Sueños tan cerca que los puedes tocar
PORQUE 1 DE CADA 3 DÉCIMOS TIENE PREMIO
S.E. LOTERÍAS Y APUESTAS DEL ESTADO
12/15
7ª
LOTERÍA NACIONAL
Décima parte del billete para el sorteo del día 7 de febrero de 2015
LA PRESIDENTA
PRECIO 6 EUROS
PGM-FNMT
5012505007
Descapotable rojo
Deportivo clásico, rojo metalizado, motor de 250 CV con seis cilindros, volante de madera, tapicería de cuero beige y capota negra.
Todos los Jueves y Sábados
Lotería Nacional